

PT ALFA TATA GRIYA

GENERAL CONTRACTOR



COMPANY PROFILE



PT. ALFA TATA GRIYA

Suplayer dan General Kontraktor
Jl. Gajah Mada no. 99 Kota Kediri
pt.alfatatagriya@gmail.com

KATA PENGANTAR

PT. ALFA TATA GRIYA, adalah perusahaan yang berdiri sebagai sebuah perusahaan dengan fokus di bidang kontruksi. Perusahaan kami menawarkan kerja sama dengan berbagai perusahaan nasional maupun instansi pemerintah pada berbagai bentuk perkerjaan sesuai bidang keahlian perusahaan kami.

Company profile ini di buat sebagai dasar pertimbangan, penawaran, kerja sama dan informasi produk yang dapat di kerjakan oleh perusahaan kami. Meskipun usia perusahaan kami masih muda, namun pengalaman kerja sama yang telah kami bangun dapat menjadi salah satu pertimbangan bagi perusahaan atau instansi bapak / ibu untuk memberikan kepercayaan kepada kami.

Semoga company profile perusahaan kami dapat memberikan wacana dan pertimbangan untuk menjalin kerja sama yang baik. Akhir kata, kami ucapkan terima kasih atas kesempatan bapak / ibu menerima dan membaca company profile ini dan kami harapkan kerjasamanya.

LEGALITAS PERUSAHAAN



KARTU TANDA ANGGOTA BIASA
GABUNGAN PELAKSANA KONSTRUKSI NASIONAL INDONESIA (GAPENSI)



NAMA PERUSAHAAN : **PT. ALFA TATA GRIYA**
NAMA PIMPINAN : **MOCH ALFIAN**
ALAMAT PERUSAHAAN : Jl Gajah Mada RT 014 RW 002, Kwadungan, Ngasem, Kabupaten Kediri, Jawa Timur Kodepos 64182 Telp. 0354
EMAIL PERUSAHAAN : pt.alfatagriya@gmail.com
GOLONGAN : Kecil (K)
Adalah Anggota Biasa GAPENSI Provinsi : Jawa Timur

Nomor Registrasi : **06.2023.35.3506.000001**



Jawa Timur, 07 Maret 2024
Badan Pengurus Pusat GAPENSI

H. ISKANDAR Z. HARTAWI
Ketua Umum

Badan Pengurus Daerah GAPENSI
Provinsi Jawa Timur

H. MOHAMMAD SYARIFUDIN, ST
Ketua Umum

Badan Pengurus Cabang GAPENSI
Kabupaten Kediri

ABD. HARIS
Ketua

Berlaku dari 07 Maret 2024 sampai dengan 06 Maret 2025
Keabsahan KTA ini dapat di cek di situs www.gapensi.or.id





**LEMBAGA PENGEMBANGAN
JASA KONSTRUKSI
CONSTRUCTION SERVICES
DEVELOPMENT BOARD**

Daftar Unit Kompetensi:
List of Unit(s) of Competency:

Klasifikasi : SIPIL
 Classification : CIVIL
 Subklasifikasi : Gedung
 Subclassification : Building
 Kualifikasi : Teknisi/ Analis
 Qualification : Technician/ Analyst
 Jenjang : 6
 Level : 6 (Six)
 Okupasi : Manajer Lapangan Pelaksanaan Pekerjaan
 Occupation : Gedung
 Site Manager for Building Construction Works

Ditetapkan di Jakarta, 5 Juni 2023
 Enacted in Jakarta, June 5, 2023



MOHAMMAD IRSYAD ALY
DAFFA

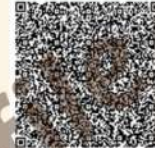

Keterangan / Remarks :

1. Sertifikat ini sah berlaku setelah tercatat yang dibuktikan dengan nomor registrasi Sertifikat Kompetensi Kerja Konstruksi. / This certificate is valid upon being registered as evidenced by registration number of Certificate of Competency of Construction Works.
2. QR Code dan Data yang tertera dalam sertifikat ini dapat divalidasi melalui sistem informasi jasa konstruksi terintegrasi. / QR Code and Data contained herein may be verified through an integrated information system of construction service.

F6982580



BADAN NASIONAL
SERTIFIKASI PROFESI
INDONESIA PROFESSIONAL
CERTIFICATION AUTHORITY

SERTIFIKAT KOMPETENSI
CERTIFICATE OF COMPETENCE

Nomor Sertifikat / Certificate Number
74321 1323.02 6 00010525 2023

Dengan ini menyatakan bahwa,
This is to certify that,

MOHAMMAD IRSYAD ALY DAFFA

No.Reg. F 2146 10525 2023 0078066 SI 01

Telah Kompeten pada bidang:
Is competent in the area of:

Jasa Konstruksi
Construction Services

Dengan Kualifikasi / Kompetensi:
With Qualification / Competency:

Manajer Lapangan Pelaksanaan Pekerjaan Gedung
Site Manager for Building Construction Works

Sertifikat ini berlaku untuk 5 (lima) tahun
This certificate is valid for 5 (five) years

Atas nama Badan Nasional Sertifikasi Profesi
On Behalf of Indonesia Professional Certification Authority

Lembaga Sertifikasi Profesi Gatensi Karya Konstruksi
Gatensi Karya Konstruksi Professional Certification Agency



Radinal Efendy, ST
Ketua LSP
Chairman PCA



**LEMBAGA PENGEMBANGAN
JASA KONSTRUKSI
CONSTRUCTION SERVICES
DEVELOPMENT BOARD**

**Daftar Unit Kompetensi:
List of Unit(s) of Competency:**

Klasifikasi : SIPIL
 Classification : CIVIL
 Subklasifikasi : Gedung
 Subclassification : Building
 Kualifikasi : Teknisi/ Analis
 Qualification : Technician/ Analyst
 Jenjang : 4
 Level : 4 (Four)
 Okupasi : Pelaksana Lapangan Pekerjaan Gedung
 Occupation : Building Works Site Superintendent

Ditetapkan di Jakarta, 5 Juni 2023
 Enacted in Jakarta, June 5, 2023



MOHAMAD AGUNG SISWANTO

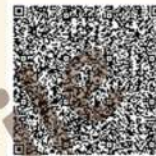

Keterangan / Remarks :

1. Sertifikat ini sah berlaku setelah tercatat yang dibuktikan dengan nomor registrasi Sertifikat Kompetensi Kerja Konstruksi. / This certificate is valid upon being registered as evidenced by registration number of Certificate of Competency of Construction Works.
2. QR Code dan Data yang tertera dalam sertifikat ini dapat diverifikasi melalui sistem informasi jasa konstruksi terintegrasi. / QR Code and Data contained herein may be verified through an integrated information system of construction service.

F6982590



**BADAN NASIONAL
SERTIFIKASI PROFESI
INDONESIA PROFESSIONAL
CERTIFICATION AUTHORITY**

**SERTIFIKAT KOMPETENSI
CERTIFICATE OF COMPETENCE**

**Nomor Sertifikat / Certificate Number
74321 1323.02 4 00010544 2023**

Dengan ini menyatakan bahwa,
 This is to certify that,

MOHAMAD AGUNG SISWANTO

No.Reg. F 2146 10544 2023 0124868 SI 01

Telah Kompeten pada bidang:
 Is competent in the area of:

**BADAN NASIONAL SERTIFIKASI PROFESI
Jasa Konstruksi
Construction Services**

Dengan Kualifikasi / Kompetensi:
 With Qualification / Competency:

**Pelaksana Lapangan Pekerjaan Gedung
Building Works Site Superintendent**

Sertifikat ini berlaku untuk 5 (lima) tahun
 This certificate is valid for 5 (five) years

Atas nama Badan Nasional Sertifikasi Profesi
 On Behalf of Indonesia Professional Certification Authority

**Lembaga Sertifikasi Profesi Gatensi Karya Konstruksi
Gatensi Karya Konstruksi Professional Certification Agency**



**Radinal Efendy, ST
Ketua LSP
Chairman PCA**



**KEPUTUSAN MENTERI HUKUM DAN HAK ASASI MANUSIA REPUBLIK INDONESIA
NOMOR AHU-0031556.AH.01.02.TAHUN 2023
TENTANG
PERSETUJUAN PERUBAHAN ANGGARAN DASAR PERSEROAN TERBATAS
PT ALFA TATA GRIYA**

Menimbang : a. Bahwa berdasarkan Permohonan Notaris M. HUSNI TAMRIN S.H. sesuai salinan akta nomor 11 Tanggal 29 Mei 2023 tentang Perubahan Anggaran Dasar PT ALFA TATA GRIYA tanggal 09 Juni 2023 dengan Nomor Pendaftaran 4023060935200355 telah sesuai dengan persyaratan Perubahan Anggaran Dasar Perseroan;
b. Bahwa berdasarkan pertimbangan sebagaimana dimaksud dalam huruf a, perlu menetapkan keputusan Menteri Hukum dan Hak Asasi Manusia tentang Persetujuan Perubahan Anggaran Dasar PT ALFA TATA GRIYA.

MEMUTUSKAN :

Menetapkan :
KESATU : Menyetujui Perubahan Anggaran Dasar PT ALFA TATA GRIYA - dengan NPWP 404161697655000 yang berkedudukan di KABUPATEN KEDIRI karena telah sesuai dengan Data Format Isian Perubahan yang disimpan di dalam database Sistem Administrasi Badan Hukum sebagaimana salinan akta nomor 11 Tanggal 29 Mei 2023 yang dibuat oleh Notaris M. HUSNI TAMRIN S.H. yang berkedudukan di KOTA KEDIRI.
KEDUA : Keputusan ini berlaku sejak tanggal ditetapkan. Apabila ternyata di kemudian hari terdapat kekeliruan maka akan diperbaiki sebagaimana mestinya dan/atau apabila terjadi kesalahan, keputusan ini akan dicabut atau dicabut.

Ditetapkan di Jakarta, Tanggal 09 Juni 2023.

a.n. MENTERI HUKUM DAN HAK ASASI MANUSIA
REPUBLIK INDONESIA
DIREKTUR JENDERAL ADMINISTRASI HUKUM UMUM,

Cahyo Rahadian Muzhar, S.H., LL.M.
19690918 199403 1 001



DICETAK PADA TANGGAL 09 Juni 2023
DAFTAR PERSEROAN NOMOR AHU-0105294.AH.01.11.TAHUN 2023 TANGGAL 09 Juni 2023



**LAMPIRAN KEPUTUSAN MENTERI HUKUM DAN HAK ASASI MANUSIA REPUBLIK INDONESIA
NOMOR AHU-0031556-AH.01.02.TAHUN 2023
TENTANG
PERSETUJUAN PERUBAHAN ANGGARAN DASAR PERSEROAN TERBATAS
PT ALFA TATA GRIYA**

1. Modal Dasar : Rp. 1.000.000.000
2. Modal Ditempatkan : Rp. 500.000.000
3. Susunan Pemegang Saham, Dewan Komisaris dan Direksi

Name	Jabatan	Klasifikasi Saham	Jumlah Lembar Saham	Total
MOCH. ALFAN	DIREKTUR	-	300	Rp. 300.000.000
ELI ROHMATA	KOMISARIS UTAMA	-	100	Rp. 100.000.000
ELDA LIS HARIYADI	KOMISARIS	-	100	Rp. 100.000.000

Ditetapkan di Jakarta, Tanggal 09 Juni 2023.

a.n. MENTERI HUKUM DAN HAK ASASI MANUSIA
REPUBLIK INDONESIA
DIREKTUR JENDERAL ADMINISTRASI HUKUM UMUM,

Cahyo Rahadian Muzhar, S.H., LL.M.
19690918 199403 1 001



DICETAK PADA TANGGAL 09 Juni 2023
DAFTAR PERSEROAN NOMOR AHU-0105294.AH.01.11.TAHUN 2023 TANGGAL 09 Juni 2023

IZIN USAHA

 **BPJS**
Ketenagakerjaan

SERTIFIKAT KEPESERTAAN

Nama Pemberi Kerja : ALFA TATA GRIYA

Nomor Pendaftaran Pemberi Kerja: 24063948

Alamat : JL. GAJAHMADA NO.99, KEL. KWADUNGAN, KEC. NGASEM, KEDIRI, JAWA TIMUR -
64182

Program yang diikuti : JHT, JKK, JKM, JPN

Mulai Kepesertaan : 04 MARET 2024

Telah terdaftar sebagai peserta BPJS Ketenagakerjaan sesuai dengan ketentuan dalam Undang-Undang No 24 Tahun 2011

ditetapkan di: Jakarta Selatan
pada tanggal: 4 Maret 2024

BPJS Ketenagakerjaan



PS-IIA-2023

Company Profile



PEMERINTAH REPUBLIK INDONESIA

PERIZINAN BERUSAHA BERBASIS RISIKO
SERTIFIKAT STANDAR : 28032300776980004

Berdasarkan Undang-Undang Nomor 6 Tahun 2023 tentang Penetapan Peraturan Pemerintah Pengganti Undang-Undang Nomor 2 Tahun 2022 tentang Cipta Kerja Menjadi Undang-Undang, Pemerintah Republik Indonesia menerbitkan Sertifikat Standar kepada Pelaku Usaha berikut ini:

- 1. Nama Pelaku Usaha : PT ALFA TATA GRIYA
- 2. Nomor Induk Berusaha (NIB) : 2803230077698
- 3. Alamat Kantor : JL. GAJAH MADA 99, Desa/Kelurahan Kwadungan, Kec. Ngasem, Kab. Kediri, Provinsi Jawa Timur, Kode Pos: 64182
- 4. Status Penanaman Modal : PMDN
- 5. No. Telepon : 081233051832
- 6. Kode Klasifikasi Baku Lapangan Usaha Indonesia (KBLI) : 41019 - Konstruksi Gedung Lainnya
- 7. Lokasi Usaha : Jalan Gajah Mada, Desa/Kelurahan Kwadungan, Kec. Ngasem, Kab. Kediri, Provinsi Jawa Timur, Kode Pos: 64182
- 8. Status : Belum terverifikasi

Lampiran Sertifikat Standar ini memuat daftar persyaratan dan/atau kewajiban sesuai dengan kode KBLI Pelaku Usaha dan merupakan bagian tidak terpisahkan dari dokumen Sertifikat Standar yang dimaksud. Pelaku Usaha dengan Sertifikat Standar tersebut di atas wajib menjalankan kegiatan usahanya sesuai dengan ketentuan peraturan perundang-undangan.

Ditbitkan tanggal: 26 Mei 2023

a.n. Menteri Pekerjaan Umum dan Perumahan Rakyat
Menteri Investasi/
Kepala Badan Koordinasi Penanaman Modal,



Ditandatangani secara elektronik

Dicetak tanggal: 23 Maret 2024

- 1. Dokumen ini diterbitkan sistem OSS berdasarkan data dari Pelaku Usaha, sehingga dalam sistem OSS, yang menjadi tanggung jawab Pelaku Usaha.
- 2. Dalam hal terjadi kekeliruan isi dokumen ini akan dilakukan perbaikan sebagaimana mestinya.
- 3. Data lengkap Perizinan Berusaha dapat diperoleh melalui sistem OSS menggunakan hak akses.



PEMERINTAH REPUBLIK INDONESIA

PERIZINAN BERUSAHA BERBASIS RISIKO
LAMPIRAN
SERTIFIKAT STANDAR : 28032300776980004

Lampiran berikut ini memuat daftar bidang usaha, persyaratan dan/atau kewajiban:

Kode KBLI	Judul KBLI	Klasifikasi Risiko	Persyaratan dan/atau Kewajiban	Bukti Pemenuhan	Lembaga Verifikasi	Masa Berlaku
41019 (Pendukung)	Konstruksi Gedung Lainnya	Menengah Tinggi	Persyaratan: - Standar Penetapan Kemampuan Badan Usaha Jasa Konstruksi Kewajiban: - Melaporkan kegiatan usaha tahunan - Melakukan pencatatan pengalaman badan usaha - Menerapkan standar keamanan, keselamatan, kesehatan dan keberlanjutan meliputi: Standar mutu bahan; Standar mutu peralatan; Standar keselamatan dan kesehatan kerja; Standar prosedur pelaksanaan Jasa Konstruksi; Standar mutu hasil pelaksanaan Jasa Konstruksi; Standar operasi dan pemeliharaan. Pedoman perlindungan sosial tenaga kerja sesuai ketentuan peraturan perundang-undangan; dan Standar pengelolaan lingkungan hidup sesuai ketentuan peraturan perundang-undangan.	Belum terverifikasi	Kementerian Pekerjaan Umum dan Perumahan Rakyat	Selama Pelaku Usaha menjalankan kegiatan usaha

- 1. Dengan ketentuan bahwa Sertifikat Standar tersebut hanya berlaku untuk Kode dan Judul KBLI yang tercantum dalam lampiran ini.
- 2. Pelaku Usaha wajib memenuhi persyaratan dan/atau kewajiban sesuai Norma, Standar, Prosedur, dan Kriteria (NSPK) Kementerian/Lembaga (K/L).
- 3. Verifikasi pemenuhan persyaratan Pelaku Usaha dilakukan oleh Kementerian/Lembaga/Pemerintah Daerah terkait.
- 4. Lampiran ini merupakan bagian tidak terpisahkan dari dokumen Sertifikat Standar tersebut.

- 1. Dokumen ini diterbitkan sistem OSS berdasarkan data dari Pelaku Usaha, sehingga dalam sistem OSS, yang menjadi tanggung jawab Pelaku Usaha.
- 2. Dalam hal terjadi kekeliruan isi dokumen ini akan dilakukan perbaikan sebagaimana mestinya.
- 3. Data lengkap Perizinan Berusaha dapat diperoleh melalui sistem OSS menggunakan hak akses.



PEMERINTAH REPUBLIK INDONESIA
PERIZINAN BERUSAHA UNTUK MENUNJANG KEGIATAN USAHA
SERTIFIKAT BADAN USAHA (SBU) KONSTRUKSI
LAMPIRAN
PB-UMKU: 280323007769800050001

Lampiran berikut memuat data teknis Sertifikat Badan Usaha (SBU) konstruksi sebagai berikut:

Berdasarkan Undang-undang Nomor 2 Tahun 2017 tentang Jasa Konstruksi sebagaimana telah diubah dengan Undang-undang Nomor 11 Tahun 2020 tentang Cipta Kerja dan peraturan turunannya, dengan ini Lembaga Pengembangan Jasa Konstruksi (LPJK) menetapkan bahwa PT. ALFA TATA GRIYA:

Asosiasi yang diikuti : GAPENSI
 Nama PJBU : MOCH ALFAN
 Nama PJTBU : MOHAMMAD IRSYAD ALY DAFFA / F 2146 10525 2023 0078066 SI 01
 Nama PJTBU 2 : --
 E-mail : pt.alfatagriya@gmail.com
 NPWP : 404161697655000
 Jenis Usaha : Pekerjaan Konstruksi
 Nomor Registrasi LPJK : F.1.01.BG.K.01.2023.0048796
 Ditetapkan tanggal : 2023-08-08
 Masa Berlaku s.d. : 2026-08-07

Ditetapkan sebagai Badan Usaha Jasa Konstruksi dengan kemampuan, rincian kualifikasi & subklasifikasi dan status pemenuhan kewajiban sebagaimana tercantum pada halaman berikut yang merupakan bagian tidak terpisahkan dengan lampiran ini.



Keterangan:
 Informasi umum, data teknis, rincian kualifikasi dan subklasifikasi serta status pemenuhan kewajiban pelaku usaha yang tercatat pada website LPJK juga dapat dilihat pada QRCode berikut, dan dapat diverifikasi menggunakan Aplikasi jakonstrukt.

1. Dokumen ini diterbitkan sistem OSS berdasarkan data dari Pelaku Usaha, tertera dalam sistem OSS, yang menjadi tanggung jawab Pelaku Usaha.
 2. Dalam hal terjadi ketidaklengkapan data dalam dokumen ini akan dilakukan perbaikan sebagaimana mestinya.
 3. Dokumen ini telah ditandatangani secara elektronik menggunakan sertifikat elektronik yang diterbitkan oleh BSN/BSSN.
 4. Data lengkap Perizinan Berusaha dapat dipantau melalui sistem OSS menggunakan link akses.



PEMERINTAH REPUBLIK INDONESIA

PERIZINAN BERUSAHA UNTUK MENUNJANG KEGIATAN USAHA
SERTIFIKAT BADAN USAHA
(SBU) KONSTRUKSI
PB-UMKU: 280323007769800050001

Pemerintah Republik Indonesia menerbitkan Perizinan Berusaha Untuk Menunjang Kegiatan Usaha (PB-UMKU), yang merupakan Sertifikat Badan Usaha (SBU) konstruksi kepada Pelaku Usaha berikut ini:

- Nama Pelaku Usaha : PT ALFA TATA GRIYA
- Nomor Induk Berusaha (NIB) : 2803230077698
- Alamat Kantor : JL. GAJAH MADA 99, Desa/Kelurahan Kwadungan, Kec. Ngasem, Kab. Kediri, Provinsi Jawa Timur
Kode Pos: 64182
- Status Penanaman Modal : Penanaman Modal Dalam Negeri (PMDN)
- Kode Klasifikasi Baku Lapangan Usaha : 41011 - Konstruksi Gedung Hunian Indonesia (KBLI)
- Lokasi Usaha : Jalan Gajah Mada Desa/Kelurahan Kwadungan, Kec. Ngasem, Kab. Kediri, Provinsi Jawa Timur
Kode Pos: 64182

Telah memenuhi persyaratan:

- Standar Penetapan Kemampuan Badan Usaha Jasa Konstruksi (Pekerjaan Konstruksi dan/atau Pekerjaan Konstruksi Terintegrasi)

Lampiran Perizinan Berusaha Untuk Menunjang Kegiatan Usaha ini memuat data teknis yang merupakan bagian tidak terpisahkan dari dokumen ini. Pelaku Usaha tersebut di atas wajib menjalankan kegiatan usahanya sesuai dengan ketentuan perundang-undangan yang berlaku.

Diterbitkan tanggal: 08 Agustus 2023

a.n. Menteri Pekerjaan Umum dan Perumahan Rakyat
 Menteri Investasi
 Kepala Badan Koordinasi Penanaman Modal,



Ditandatangani secara elektronik

Dicetak tanggal: 05 Maret 2024

1. Dokumen ini diterbitkan sistem OSS berdasarkan data dari Pelaku Usaha, tertera dalam sistem OSS, yang menjadi tanggung jawab Pelaku Usaha.
 2. Dalam hal terjadi ketidaklengkapan data dalam dokumen ini akan dilakukan perbaikan sebagaimana mestinya.
 3. Dokumen ini telah ditandatangani secara elektronik menggunakan sertifikat elektronik yang diterbitkan oleh BSN/BSSN.
 4. Data lengkap Perizinan Berusaha dapat dipantau melalui sistem OSS menggunakan link akses.



Rincian Kualifikasi dan Subklasifikasi

No	Kualifikasi	Kode Subkla	Sifat	KBLI	Subklasifikasi	Nama PJSKBU
1.	Kecil	BG001	Umum	41011	Konstruksi Gedung Hunian	MOHAMAD AGUNG SISWANTO F 2146 10544 2023 0124868 SI 01

Pelaksana sertifikasi : Gamana Krida Bhakti (GAPENSI)

1. Dokumen ini diterbitkan sistem OSS berdasarkan data dari Pelaku Usaha, tertera dalam sistem OSS, yang menjadi tanggung jawab Pelaku Usaha.
 2. Dalam hal terjadi ketidaklengkapan data dalam dokumen ini akan dilakukan perbaikan sebagaimana mestinya.
 3. Dokumen ini telah ditandatangani secara elektronik menggunakan sertifikat elektronik yang diterbitkan oleh BSN/BSSN.
 4. Data lengkap Perizinan Berusaha dapat dipantau melalui sistem OSS menggunakan link akses.





PEMERINTAH REPUBLIK INDONESIA
PERIZINAN BERUSAHA BERBASIS RISIKO
NOMOR INDUK BERUSAHA: 2803230077698

Berdasarkan Undang-Undang Nomor 6 Tahun 2023 tentang Penetapan Peraturan Pemerintah Pengganti Undang-Undang Nomor 2 Tahun 2022 tentang Cipta Kerja Menjadi Undang-Undang, Pemerintah Republik Indonesia menerbitkan Nomor Induk Berusaha (NIB) kepada:

- Nama Pelaku Usaha : PT ALFA TATA GRIPA
- Alamat Kantor : JL. GAJAH MADA 99, Desa/Kelurahan Kwadungan, Kec. Ngasem, Kab. Kediri, Provinsi Jawa Timur, Kode Pos: 64182
- No. Telepon : 081233051832
- Email : pt.alfatagripa@gmail.com
- Status Pemasangan Modal : PMDN
- Kode Klasifikasi Baku Lapangan Usaha Indonesia (KBLU) : Lihat Lampiran
- Skala Usaha : Usaha Kecil

NIB ini berlaku di seluruh wilayah Republik Indonesia selama menjalankan kegiatan usaha dan berlaku sebagai hak akses kepastian, pendaftran kepastian jaminan sosial kesehatan dan jaminan sosial ketenagakerjaan, serta bukti pemenuhan laporan pertama Wajib Laporan Ketenagakerjaan di Perusahaan (WLKP).

Pelaku Usaha dengan NIB tersebut di atas dapat melaksanakan kegiatan berusaha sebagaimana tertampir dengan tetap memperhatikan ketentuan peraturan perundang-undangan.

Diterbitkan di Jakarta, tanggal: 28 Maret 2023
 Perubahan ke-2, tanggal: 16 Juni 2023

Menteri Investasi/
 Kepala Badan Koordinasi Penanaman Modal,



Ditandatangani secara elektronik

Dioretak tanggal: 22 April 2024

- Dokumen ini diterbitkan sistem OSS berdasarkan data dari Pelaku Usaha, terapan dalam sistem OSS, yang menjadi tanggung jawab Pelaku Usaha.
- Dalam hal terjadi kesalahan isi dokumen ini akan dilakukan perbaikan sebagaimana mestinya.
- Dokumen ini telah ditandatangani secara elektronik menggunakan sertifikat elektronik yang diterbitkan oleh BSN-E-BSN.
- Data terlapor Perizinan Berusaha dapat dipertahankan melalui sistem OSS menggunakan hak akses.



PEMERINTAH REPUBLIK INDONESIA
PERIZINAN BERUSAHA BERBASIS RISIKO
LAMPIRAN
NOMOR INDUK BERUSAHA: 2803230077698

Lampiran berikut ini memuat daftar bidang usaha untuk:

No	Kode KBLU	Judul KBLU	Lokasi Usaha	Tingkat Risiko	Perizinan Berusaha			Keterangan
					Jenis	Status		
1	47591 (Pendukung)	Perdagangan Eceran Furnitur	Jalan Gajah Mada, Desa/Kelurahan Kwadungan, Kec. Ngasem, Kab. Kediri, Provinsi Jawa Timur Kode Pos: 64182	Rendah	NIB	Terbit	-	
2	45103 (Pendukung)	Perdagangan Eceran Mobil Baru	Jalan Gajah Mada, Desa/Kelurahan Kwadungan, Kec. Ngasem, Kab. Kediri, Provinsi Jawa Timur Kode Pos: 64182	Rendah	NIB	Terbit	-	
3	45104 (Pendukung)	Perdagangan Eceran Mobil Bekas	Jalan Gajah Mada, Desa/Kelurahan Kwadungan, Kec. Ngasem, Kab. Kediri, Provinsi Jawa Timur Kode Pos: 64182	Rendah	NIB	Terbit	-	
4	82202 (Pendukung)	Jasa Penyelenggaraan Event Khusus (Special Event)	Jalan Gajah Mada, Desa/Kelurahan Kwadungan, Kec. Ngasem, Kab. Kediri, Provinsi Jawa Timur Kode Pos: 64182	Rendah	NIB	Terbit	-	
5	68111	Retail E-tail Yang Dimiliki Sendiri Atau Disewa	Jalan Gajah Mada, Desa/Kelurahan Kwadungan, Kec. Ngasem, Kab. Kediri, Provinsi Jawa Timur Kode Pos: 64182	Menengah Rendah	NIB Sertifikat Standar	Terbit	-	
6	41011 (Pendukung)	Konstruksi Gedung Hunian	Jalan Gajah Mada, Desa/Kelurahan Kwadungan, Kec. Ngasem, Kab. Kediri, Provinsi Jawa Timur Kode Pos: 64182	Menengah Tinggi	NIB Sertifikat Standar	Terbit	Telaah Terverifikasi	-
7	42101 (Pendukung)	Konstruksi Bangunan Sipil Jalan	Jalan Gajah Mada, Desa/Kelurahan Kwadungan, Kec. Ngasem, Kab. Kediri, Provinsi Jawa Timur Kode Pos: 64182	Menengah Tinggi	NIB Sertifikat Standar	Terbit	-	Lakukan pemenuhan standar melalui oss.go.id paling lambat 90 (sembilan puluh) hari kerja sebelum waktu perkiraan mulai beroperasi/produksi
8	42204 (Pendukung)	Konstruksi Bangunan Sipil	Jalan Gajah Mada, Desa/Kelurahan Kwadungan, Kec. Ngasem, Kab. Kediri, Provinsi Jawa Timur Kode Pos: 64182	Menengah Tinggi	NIB Sertifikat	Terbit	-	Lakukan pemenuhan standar melalui oss.go.id paling lambat 90 (sembilan puluh) hari kerja sebelum waktu perkiraan mulai beroperasi/produksi

- Dokumen ini diterbitkan sistem OSS berdasarkan data dari Pelaku Usaha, terapan dalam sistem OSS, yang menjadi tanggung jawab Pelaku Usaha.
- Dalam hal terjadi kesalahan isi dokumen ini akan dilakukan perbaikan sebagaimana mestinya.
- Dokumen ini telah ditandatangani secara elektronik menggunakan sertifikat elektronik yang diterbitkan oleh BSN-E-BSN.
- Data terlapor Perizinan Berusaha dapat dipertahankan melalui sistem OSS menggunakan hak akses.



No	Kode KBLU	Judul KBLU	Lokasi Usaha	Tingkat Risiko	Jenis	Status	Keterangan
		Elektrikal	Kec. Ngasem, Kab. Kediri, Provinsi Jawa Timur Kode Pos: 64182	Standar	Terverifikasi	Terbit	pemenuhan standar melalui oss.go.id paling lambat 90 (sembilan puluh) hari kerja sebelum waktu perkiraan mulai beroperasi/produksi
9	42202 (Pendukung)	Konstruksi Bangunan Sipil Pengolahan Air Bersih	Jalan Gajah Mada, Desa/Kelurahan Kwadungan, Kec. Ngasem, Kab. Kediri, Provinsi Jawa Timur Kode Pos: 64182	Menengah Tinggi	NIB Sertifikat Standar	Terbit	-
10	41016 (Pendukung)	Konstruksi Gedung Pendidikan	Jalan Gajah Mada, Desa/Kelurahan Kwadungan, Kec. Ngasem, Kab. Kediri, Provinsi Jawa Timur Kode Pos: 64182	Menengah Tinggi	NIB Sertifikat Standar	Terbit	Telaah Terverifikasi
		Usaha Mikro berjalan sejak Januari 2010					
11	41012 (Pendukung)	Konstruksi Gedung Perkantoran	Jalan Gajah Mada, Desa/Kelurahan Kwadungan, Kec. Ngasem, Kab. Kediri, Provinsi Jawa Timur Kode Pos: 64182	Menengah Tinggi	NIB Sertifikat Standar	Terbit	Telaah Terverifikasi
12	41015 (Pendukung)	Konstruksi Gedung Kesehatan	Jalan Gajah Mada, Desa/Kelurahan Kwadungan, Kec. Ngasem, Kab. Kediri, Provinsi Jawa Timur Kode Pos: 64182	Menengah Tinggi	NIB Sertifikat Standar	Terbit	Telaah Terverifikasi
13	42201 (Pendukung)	Konstruksi Jaringan Irigasi dan Drainase	Jalan Gajah Mada, Desa/Kelurahan Kwadungan, Kec. Ngasem, Kab. Kediri, Provinsi Jawa Timur Kode Pos: 64182	Menengah Tinggi	NIB Sertifikat Standar	Terbit	-
							Lakukan pemenuhan standar melalui oss.go.id paling lambat 90 (sembilan puluh) hari kerja sebelum waktu perkiraan mulai beroperasi/produksi
14	41019 (Pendukung)	Konstruksi Gedung Lainnya	Jalan Gajah Mada, Desa/Kelurahan Kwadungan, Kec. Ngasem, Kab. Kediri, Provinsi Jawa Timur Kode Pos: 64182	Menengah Tinggi	NIB Sertifikat Standar	Terbit	Telaah Terverifikasi

- Dengan ketentuan bahwa NIB tersebut hanya berlaku untuk Kode dan Judul KBLU yang tercantum dalam lampiran ini.
- Pelaku Usaha wajib memenuhi persyaratan dan/atau kewajiban sesuai Norma, Standar, Prosedur, dan Kriteria (NSPK) Kementerian/Lembaga (KL).
- Verifikasi dan/atau pengawasan pemenuhan persyaratan dan/atau kewajiban Pelaku Usaha dilakukan oleh Kementerian/Lembaga/Pemerintah Daerah terkait.
- Lampiran ini merupakan bagian tidak terpisahkan dari dokumen NIB tersebut.

- Dokumen ini diterbitkan sistem OSS berdasarkan data dari Pelaku Usaha, terapan dalam sistem OSS, yang menjadi tanggung jawab Pelaku Usaha.
- Dalam hal terjadi kesalahan isi dokumen ini akan dilakukan perbaikan sebagaimana mestinya.
- Dokumen ini telah ditandatangani secara elektronik menggunakan sertifikat elektronik yang diterbitkan oleh BSN-E-BSN.
- Data terlapor Perizinan Berusaha dapat dipertahankan melalui sistem OSS menggunakan hak akses.



PERNYATAAN MANDIRI
Menjaga Keselamatan, Keamanan, Kesehatan dan pelestarian fungsi Lingkungan (K3L)

Berdasarkan Undang-Undang Nomor 6 Tahun 2023 tentang Penetapan Peraturan Pemerintah Pengganti Undang-Undang Nomor 2 Tahun 2022 tentang Cipta Kerja Menjadi Undang-Undang, Pelaku Usaha dengan identitas sebagai berikut:

Nama Badan Usaha : PT ALFA TATA GRIYA
Nomor Induk Berusaha (NIB) : 2803230077698

Menyatakan:

1. Bersedia menjaga Keselamatan, Keamanan, Kesehatan dan pelestarian fungsi Lingkungan (K3L) dalam menjalankan kegiatan usaha yang dimaksud;
2. Bersedia dengan sungguh-sungguh melaksanakan pengelolaan dan pemantauan dampak lingkungan;
3. Bersedia mengikuti pembinaan yang dilakukan dalam rangka memenuhi ketentuan terkait K3L tersebut; dan
4. Bersedia menerima sanksi terhadap pelanggaran atas ketentuan yang terkait dengan K3L tersebut,

sesuai dengan ketentuan peraturan perundang-undangan.

Demikian pernyataan ini dibuat dengan sebenar-benarnya. Apabila di kemudian hari ternyata terdapat kekeliruan ataupun ketidakakuratan dalam pernyataan ini, maka Pelaku Usaha bersedia menerima konsekuensi sesuai dengan ketentuan peraturan perundang-undangan.

Kediri, 4 Juli 2023
Penanggung Jawab,
ttd.
(MOCH. ALFAN)

Surat pernyataan ini tersimpan secara elektronik di dalam sistem OSS sebagai bagian tidak terpisahkan dari Perizinan Berusaha untuk Nomor Induk Berusaha yang dimaksud.



PEMERINTAH REPUBLIK INDONESIA

PERIZINAN BERUSAHA UNTUK MENUNJANG KEGIATAN USAHA
SERTIKAT BADAN USAHA
(SBU) KONSTRUKSI
PB-UMKU: 280323007769800050001

Pemerintah Republik Indonesia menerbitkan Perizinan Berusaha Untuk Menunjang Kegiatan Usaha (PB-UMKU), yang merupakan Sertifikat Badan Usaha (SBU) konstruksi kepada Pelaku Usaha berikut ini:

- 1. Nama Pelaku Usaha : PT ALFA TATA GRIYA
2. Nomor Induk Berusaha (NIB) : 2803230077698
3. Alamat Kantor : J. GAJAH MADA 99, Desa/Kelurahan Kwadungan, Kec. Ngasem, Kab. Kediri, Provinsi Jawa Timur
4. Status Penanaman Modal : Penanaman Modal Dalam Negeri (PMDN)
5. Kode Klasifikasi Baku Lapangan Usaha : 41011 - Konstruksi Gedung Hunian
6. Lokasi Usaha : Jalan Gajah Mada Desa/Kelurahan Kwadungan, Kec. Ngasem, Kab. Kediri, Provinsi Jawa Timur

Telah memenuhi persyaratan:

- 1. Standar Penetapan Kemampuan Badan Usaha Jasa Konstruksi (Pekerjaan Konstruksi dan/atau Pekerjaan Konstruksi Terintegrasi)

Lampiran Perizinan Berusaha Untuk Menunjang Kegiatan Usaha ini memuat data teknis yang merupakan bagian tidak terpisahkan dari dokumen ini. Pelaku Usaha tersebut di atas wajib menjalankan kegiatan usahanya sesuai dengan ketentuan perundang-undangan yang berlaku.

Dibuatkan tanggal: 08 Agustus 2023

a.n. Menteri Pekerjaan Umum dan Perumahan Rakyat
Menteri Investasi/
Kepala Badan Koordinasi Penanaman Modal,



Ditandatangani secara elektronik

Dicetak tanggal: 05 Maret 2024

- 1. Dokumen ini diterbitkan sistem OSS berdasarkan data dari Pelaku Usaha, bersumber dalam sistem OSS, yang menjadi tanggung jawab Pelaku Usaha
2. Data ini bersifat keabsahan jika dokumen ini akan dilakukan perbaikan sebagaimana media
3. Dokumen ini telah ditandatangani secara elektronik menggunakan sertifikat elektronik yang diterbitkan oleh BSN-ESDN
4. Data lampiran Perizinan Berusaha dapat diperoleh melalui sistem OSS menggunakan hak akses



PEMERINTAH REPUBLIK INDONESIA

PERIZINAN BERUSAHA BERBASIS RISIKO
LAMPIRAN
NOMOR INDUK BERUSAHA: 2803230077698

Lampiran berikut ini memuat daftar bidang usaha untuk:

Table with 10 columns: No, Kode KBLI, Judul KBLI, Lokasi Usaha, Tingkat Risiko, Perizinan Berusaha (Jenis, Status, Keterangan). Contains 8 rows of business activity data.

- 1. Dokumen ini diterbitkan sistem OSS berdasarkan data dari Pelaku Usaha, bersumber dalam sistem OSS, yang menjadi tanggung jawab Pelaku Usaha
2. Data ini bersifat keabsahan jika dokumen ini akan dilakukan perbaikan sebagaimana media
3. Dokumen ini telah ditandatangani secara elektronik menggunakan sertifikat elektronik yang diterbitkan oleh BSN-ESDN
4. Data lampiran Perizinan Berusaha dapat diperoleh melalui sistem OSS menggunakan hak akses



Company profile watermark

Table with 5 columns: Kode KBLI, Judul KBLI, Lokasi Usaha, Tingkat Risiko, Perizinan Berusaha (Jenis, Status, Keterangan). Contains 8 rows of business activity data.

- 1. Dengan ketentuan bahwa NIB tersebut hanya berlaku untuk Kode dan Judul KBLI yang tercantum dalam lampiran ini.
2. Pelaku Usaha wajib memenuhi persyaratan dan/atau kewajiban sesuai Norma, Standar, Prosedur, dan Kriteria (NSPK) Kementerian/Lembaga (K/L).
3. Verifikasi dan/atau pengawasan pemenuhan persyaratan dan/atau kewajiban Pelaku Usaha dilakukan oleh Kementerian/Lembaga/Pemerintah Daerah terkait.
4. Lampiran ini merupakan bagian tidak terpisahkan dari dokumen NIB tersebut.

- 1. Dokumen ini diterbitkan sistem OSS berdasarkan data dari Pelaku Usaha, bersumber dalam sistem OSS, yang menjadi tanggung jawab Pelaku Usaha
2. Data ini bersifat keabsahan jika dokumen ini akan dilakukan perbaikan sebagaimana media
3. Dokumen ini telah ditandatangani secara elektronik menggunakan sertifikat elektronik yang diterbitkan oleh BSN-ESDN
4. Data lampiran Perizinan Berusaha dapat diperoleh melalui sistem OSS menggunakan hak akses





PEMERINTAH REPUBLIK INDONESIA
 PERIZINAN BERUSAHA BERBASIS RISIKO
 SERTIFIKAT STANDAR : 28032300776980004

Berdasarkan Undang-Undang Nomor 6 Tahun 2023 tentang Penetapan Peraturan Pemerintah Pengganti Undang-Undang Nomor 2 Tahun 2022 tentang Cipta Kerja Menjadi Undang-Undang, Pemerintah Republik Indonesia menerbitkan Sertifikat Standar kepada Pelaku Usaha berikut ini:

- Nama Pelaku Usaha : PT ALFA TATA GRIYA
 : 2803230077698
- Nomor Induk Berusaha (NIB) : JL. GAJAH MADA 99, Desa/Kelurahan Kwadungan, Kec. Ngasem, Kab. Kediri, Provinsi Jawa Timur, Kode Pos: 64182
- Alamat Kantor : PMDN
 : 081233051832
- Status Penanaman Modal : 410119 - Konstruksi Gedung Lainnya
- No. Telepon
- Kode Klasifikasi Baku Lapangan Usaha Indonesia (KBLI)
- Lokasi Usaha : Jalan Gajah Mada, Desa/Kelurahan Kwadungan, Kec. Ngasem, Kab. Kediri, Provinsi Jawa Timur, Kode Pos: 64182
- Status : Belum terverifikasi

Lampiran Sertifikat Standar ini memuat daftar persyaratan dan/atau kewajiban sesuai dengan kode KBLI Pelaku Usaha dan merupakan bagian tidak terpisahkan dari dokumen Sertifikat Standar yang dimaksud. Pelaku Usaha dengan Sertifikat Standar tersebut di atas wajib menjalankan kegiatan usahanya sesuai dengan ketentuan peraturan perundang-undangan.

Diterbitkan tanggal: 26 Mei 2023

a.n. Menteri Pekerjaan Umum dan Perumahan Rakyat
 Menteri Investasi
 Kepala Badan Koordinasi Penanaman Modal,



Ditandatangani secara elektronik

Di cetak tanggal: 23 Maret 2024

- Dokumen ini diterbitkan sistem OSS berdasarkan data dari Pelaku Usaha, terjamin dalam sistem OSS, yang menjadi tanggung jawab Pelaku Usaha.
- Dalam hal terjadi kesalahan isi dokumen ini akan dilakukan perbaikan sebagaimana mestinya.
- Data lengkap Perizinan Berusaha dapat dipantau melalui sistem OSS menggunakan hak akses.



PEMERINTAH REPUBLIK INDONESIA
 PERIZINAN BERUSAHA BERBASIS RISIKO
 LAMPIRAN
 SERTIFIKAT STANDAR : 28032300776980004

Lampiran berikut ini memuat daftar bidang usaha, persyaratan dan/atau kewajiban:

Kode KBLI	Judul KBLI	Klasifikasi Risiko	Persyaratan dan/atau Kewajiban	Bukti Pemenuhan	Lembaga Verifikasi	Masa Berlaku
41019 (Pendukung)	Konstruksi Gedung Lainnya	Menengah Tinggi	Persyaratan: - Standar Penetapan Kemampuan Badan Usaha Jasa Konstruksi Kewajiban: - Melaporkan kegiatan usaha tahunan - Melakukan pencatatan pengalaman badan usaha - Menerapkan standar keamanan, keselamatan, kesehatan dan keberlanjutan meliputi: Standar mutu bahan; Standar mutu peralatan; Standar keselamatan dan kesehatan kerja; Standar prosedur pelaksanaan Jasa Konstruksi; Standar mutu hasil pelaksanaan Jasa Konstruksi; Standar operasi dan pemeliharaan; Pedoman perlindungan sosial tenaga kerja sesuai ketentuan peraturan perundang-undangan; dan Standar pengelolaan lingkungan hidup sesuai ketentuan peraturan perundang-undangan.	Belum terverifikasi	Kementerian Pekerjaan Umum dan Perumahan Rakyat	Selama Pelaku Usaha menjalankan kegiatan usaha

- Dengan ketentuan bahwa Sertifikat Standar tersebut hanya berlaku untuk Kode dan Judul KBLI yang tercantum dalam lampiran ini.
- Pelaku Usaha wajib memenuhi persyaratan dan/atau kewajiban sesuai Norma, Standar, Prosedur, dan Kriteria (NSPK) Kementerian/Lembaga (KL).
- Verifikasi pemenuhan persyaratan Pelaku Usaha dilakukan oleh Kementerian/Lembaga/Pemerintah Daerah terkait.
- Lampiran ini merupakan bagian tidak terpisahkan dari dokumen Sertifikat Standar tersebut.

- Dokumen ini diterbitkan sistem OSS berdasarkan data dari Pelaku Usaha, terjamin dalam sistem OSS, yang menjadi tanggung jawab Pelaku Usaha.
- Dalam hal terjadi kesalahan isi dokumen ini akan dilakukan perbaikan sebagaimana mestinya.
- Data lengkap Perizinan Berusaha dapat dipantau melalui sistem OSS menggunakan hak akses.

Rincian Kualifikasi dan Subklasifikasi

No	Kualifikasi	Kode Subklia	Sifat	KBLI	Subklasifikasi	Nama PJSKB
1.	Kecil	BG002	Umum	41012	Konstruksi Gedung Perkantoran	MOHAMAD AGUNG SISWANTO F 2146 10544 2023 0124868 SI 01

Pelaksana sertifikasi : Gamana Krida Bhakti (GAPENSI)

- Dokumen ini diterbitkan sistem OSS berdasarkan data dari Pelaku Usaha, terjamin dalam sistem OSS, yang menjadi tanggung jawab Pelaku Usaha.
- Dalam hal terjadi kesalahan isi dokumen ini akan dilakukan perbaikan sebagaimana mestinya.
- Dokumen ini telah ditandatangani secara elektronik menggunakan sertifikat elektronik yang diterbitkan oleh B2G-BSSN
- Data lengkap Perizinan Berusaha dapat dipantau melalui sistem OSS menggunakan hak akses.





PEMERINTAH REPUBLIK INDONESIA
PERIZINAN BERUSAHA UNTUK MENUNJANG KEGIATAN USAHA
SERTIFIKAT BADAN USAHA (SBU) KONSTRUKSI
LAMPIRAN
PB-UMKU: 280323007769800030001

Lampiran berikut memuat data teknis Sertifikat Badan Usaha (SBU) konstruksi sebagai berikut:

Berdasarkan Undang-undang Nomor 2 Tahun 2017 tentang Jasa Konstruksi sebagaimana telah diubah dengan Undang-undang Nomor 11 Tahun 2020 tentang Cipta Kerja dan peraturan turunannya, dengan ini Lembaga Pengembangan Jasa Konstruksi (LPJK) menetapkan bahwa PT. ALFA TATA GRIYA:

Asosiasi yang diikuti : GAPENSI
Nama PJBU : MOCH ALFAN
Nama PJTBU : MOCHAMMAD IRSYAD ALY DAFFA / F 2146 10525 2023 0078066 SI 01
Nama PJTBU 2 : --
E-mail : pt.alfatagriya@gmail.com
NPWP : 404161697655000
Jenis Usaha : Pekerjaan Konstruksi
Nomor Registrasi LPJK : F.1.01.BG.K.01.2023.0048796
Ditetapkan tanggal : 2023-08-09
Masa Berlaku s.d. : 2026-08-08

Ditetapkan sebagai Badan Usaha Jasa Konstruksi dengan kemampuan, rincian kualifikasi & subklasifikasi dan status pemenuhan kewajiban sebagaimana tercantum pada halaman berikut yang merupakan bagian tidak terpisahkan dengan lampiran ini.

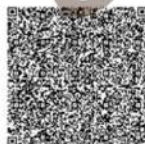

Keterangan:

Informasi umum, data teknis, rincian kualifikasi dan subklasifikasi serta status pemenuhan kewajiban pelaku usaha yang tercatat pada website LPJK juga dapat dilihat pada QRCode berikut, dan dapat diverifikasi menggunakan Aplikasi Jakonstrust.

1. Dokumen ini diterbitkan sistem OSS berdasarkan data dari Pelaku Usaha, tersimpan dalam sistem OSS, yang menjadi tanggung jawab Pelaku Usaha.
2. Dalam hal terjadi kekeliruan isi dokumen ini akan dilakukan perbaikan sebagaimana mestinya.
3. Dokumen ini telah ditandatangani secara elektronik menggunakan sertifikat elektronik yang diterbitkan oleh BSR/E-BSSN.
4. Data lengkap Perizinan Berusaha dapat diperoleh melalui sistem OSS menggunakan hak akses.





PEMERINTAH REPUBLIK INDONESIA

**PERIZINAN BERUSAHA UNTUK MENUNJANG KEGIATAN USAHA
SERTIFIKAT BADAN USAHA
(SBU) KONSTRUKSI
PB-UMKU: 280323007769800030001**

Pemerintah Republik Indonesia menerbitkan Perizinan Berusaha Untuk Menunjang Kegiatan Usaha (PB-UMKU), yang merupakan Sertifikat Badan Usaha (SBU) konstruksi kepada Pelaku Usaha berikut ini:

- | | |
|--|---|
| 1. Nama Pelaku Usaha | : PT ALFA TATA GRIYA |
| 2. Nomor Induk Berusaha (NIB) | : 2803230077698 |
| 3. Alamat Kantor | : JL. GAJAH MADA 99, Desa/Kelurahan Kwadungan, Kec. Ngasem, Kab. Kediri, Provinsi Jawa Timur
Kode Pos: 64182 |
| 4. Status Penanaman Modal | : Penanaman Modal Dalam Negeri (PMDN) |
| 5. Kode Klasifikasi Baku Lapangan Usaha Indonesia (KBLI) | : 41012 - Konstruksi Gedung Perkantoran |
| 6. Lokasi Usaha | : Jalan Gajah Mada Desa/Kelurahan Kwadungan, Kec. Ngasem, Kab. Kediri, Provinsi Jawa Timur
Kode Pos: 64182 |

Telah memenuhi persyaratan:

Lampiran Perizinan Berusaha Untuk Menunjang Kegiatan Usaha ini memuat data teknis yang merupakan bagian tidak terpisahkan dari dokumen ini. Pelaku Usaha tersebut di atas wajib menjalankan kegiatan usahanya sesuai dengan ketentuan perundang-undangan yang berlaku.

Diterbitkan tanggal: 09 Agustus 2023

a.n. Menteri Pekerjaan Umum dan Perumahan Rakyat
Menteri Investasi/
Kepala Badan Koordinasi Penanaman Modal,



Ditandatangani secara elektronik

Dicetak tanggal: 04 Maret 2024

1. Dokumen ini diterbitkan sistem OSS berdasarkan data dari Pelaku Usaha, tersimpan dalam sistem OSS, yang menjadi tanggung jawab Pelaku Usaha.
2. Dalam hal terjadi kekeliruan isi dokumen ini akan dilakukan perbaikan sebagaimana mestinya.
3. Dokumen ini telah ditandatangani secara elektronik menggunakan sertifikat elektronik yang diterbitkan oleh BSR-E-BSSN.
4. Data lengkap Perizinan Berusaha dapat diperoleh melalui sistem OSS menggunakan hak akses.





PEMERINTAH REPUBLIK INDONESIA

PERIZINAN BERUSAHA BERBASIS RISIKO
SERTIFIKAT STANDAR : 28032300776980005

Berdasarkan Undang-Undang Nomor 6 Tahun 2023 tentang Penetapan Peraturan Pemerintah Pengganti Undang-Undang Nomor 2 Tahun 2022 tentang Cipta Kerja Menjadi Undang-Undang, Pemerintah Republik Indonesia menerbitkan Sertifikat Standar kepada Pelaku Usaha berikut ini:

- | | |
|--|---|
| 1. Nama Pelaku Usaha | : PT ALFA TATA GRIYA |
| 2. Nomor Induk Berusaha (NIB) | : 2803230077698 |
| 3. Alamat Kantor | : JL. GAJAH MADA 99, Desa/Kelurahan Kwadungan, Kec. Ngasem, Kab. Kediri, Provinsi Jawa Timur, Kode Pos: 64182 |
| 4. Status Penanaman Modal | : PMDN |
| 5. No. Telepon | : 081233051832 |
| 6. Kode Klasifikasi Baku Lapangan Usaha Indonesia (KBLI) | : 41011 - Konstruksi Gedung Hunian |
| 7. Lokasi Usaha | : Jalan Gajah Mada, Desa/Kelurahan Kwadungan, Kec. Ngasem, Kab. Kediri, Provinsi Jawa Timur, Kode Pos: 64182 |
| 8. Status | : Disetujui secara otomatis oleh sistem OSS (fiktif positif) berdasarkan Peraturan Pemerintah Nomor 5 Tahun 2021 Pasal 204. |

Lampiran Sertifikat Standar ini memuat daftar persyaratan dan/atau kewajiban sesuai dengan kode KBLI Pelaku Usaha dan merupakan bagian tidak terpisahkan dari dokumen Sertifikat Standar yang dimaksud. Pelaku Usaha dengan Sertifikat Standar tersebut di atas wajib menjalankan kegiatan usahanya sesuai dengan ketentuan peraturan perundang-undangan.

Diterbitkan tanggal: 5 Maret 2024

a.n. Menteri Pekerjaan Umum dan Perumahan Rakyat
Menteri Investasi/
Kepala Badan Koordinasi Penanaman Modal,



Ditandatangani secara elektronik

Dicetak tanggal: 5 Maret 2024



PEMERINTAH REPUBLIK INDONESIA

PERIZINAN BERUSAHA BERBASIS RISIKO
LAMPIRAN
SERTIFIKAT STANDAR : 28032300776980005

Lampiran berikut ini memuat daftar bidang usaha, persyaratan dan/atau kewajiban:

Kode KBLI	Judul KBLI	Klasifikasi Risiko	Persyaratan dan/atau Kewajiban	Bukti Pemenuhan	Lembaga Verifikasi	Masa Berlaku
41011 (Pendukung)	Konstruksi Gedung Hunian	Menengah Tinggi	<p>Persyaratan:</p> <ul style="list-style-type: none">- Standar Penetapan Kemampuan Badan Usaha Jasa Konstruksi <p>Kewajiban:</p> <ul style="list-style-type: none">- Melaporkan kegiatan usaha tahunan- Melakukan pencatatan pengalaman badan usaha- Menerapkan standar keamanan, keselamatan, kesehatan dan keberlanjutan meliputi: Standar mutu bahan; Standar mutu peralatan; Standar keselamatan dan kesehatan kerja; Standar prosedur pelaksanaan Jasa Konstruksi; Standar mutu hasil pelaksanaan Jasa Konstruksi; Standar operasi dan pemeliharaan. Pedoman perlindungan sosial tenaga kerja sesuai ketentuan peraturan perundang-undangan; dan Standar pengelolaan lingkungan hidup sesuai ketentuan peraturan perundang-undangan.	Disetujui secara otomatis oleh sistem OSS (fiktif positif) berdasarkan Peraturan Pemerintah Nomor 5 Tahun 2021 Pasal 204.	Kementerian Pekerjaan Umum dan Perumahan Rakyat	Selama Pelaku Usaha menjalankan kegiatan usaha

1. Dengan ketentuan bahwa Sertifikat Standar tersebut hanya berlaku untuk Kode dan Judul KBLI yang tercantum dalam lampiran ini.
2. Pelaku Usaha wajib memenuhi persyaratan dan/atau kewajiban sesuai Norma, Standar, Prosedur, dan Kriteria (NSPK) Kementerian/Lembaga (K/L).
3. Verifikasi pemenuhan persyaratan Pelaku Usaha dilakukan oleh Kementerian/Lembaga/Pemerintah Daerah terkait.
4. Lampiran ini merupakan bagian tidak terpisahkan dari dokumen Sertifikat Standar tersebut.



PEMERINTAH REPUBLIK INDONESIA

PERIZINAN BERUSAHA BERBASIS RISIKO
SERTIFIKAT STANDAR : 28032300776980003

Berdasarkan Undang-Undang Nomor 6 Tahun 2023 tentang Penetapan Peraturan Pemerintah Pengganti Undang-Undang Nomor 2 Tahun 2022 tentang Cipta Kerja Menjadi Undang-Undang, Pemerintah Republik Indonesia menerbitkan Sertifikat Standar kepada Pelaku Usaha berikut ini:

- 1. Nama Pelaku Usaha : PT ALFA TATA GRIYA
- 2. Nomor Induk Berusaha (NIB) : 2803230077698
- 3. Alamat Kantor : JL. GAJAH MADA 99, Desa/Kelurahan Kwadungan, Kec. Ngasem, Kab. Kediri, Provinsi Jawa Timur, Kode Pos: 64182
- 4. Status Penanaman Modal : PMDN
- 5. No. Telepon : 081233051832
- 6. Kode Klasifikasi Baku Lapangan Usaha Indonesia (KBLI) : 41012 - Konstruksi Gedung Perkantoran
- 7. Lokasi Usaha : Jalan Gajah Mada, Desa/Kelurahan Kwadungan, Kec. Ngasem, Kab. Kediri, Provinsi Jawa Timur, Kode Pos: 64182
- 8. Status : Disetujui secara otomatis oleh sistem OSS (fiktif positif) berdasarkan Peraturan Pemerintah Nomor 5 Tahun 2021 Pasal 204.

Lampiran Sertifikat Standar ini memuat daftar persyaratan dan/atau kewajiban sesuai dengan kode KBLI Pelaku Usaha dan merupakan bagian tidak terpisahkan dari dokumen Sertifikat Standar yang dimaksud. Pelaku Usaha dengan Sertifikat Standar tersebut di atas wajib menjalankan kegiatan usahanya sesuai dengan ketentuan peraturan perundang-undangan.

Diterbitkan tanggal: 4 Maret 2024

a.n. Menteri Pekerjaan Umum dan Perumahan Rakyat
Menteri Investasi/
Kepala Badan Koordinasi Penanaman Modal,



Ditandatangani secara elektronik

Dicetak tanggal: 5 Maret 2024



PEMERINTAH REPUBLIK INDONESIA

PERIZINAN BERUSAHA BERBASIS RISIKO
LAMPIRAN
SERTIFIKAT STANDAR : 28032300776980003

Lampiran berikut ini memuat daftar bidang usaha, persyaratan dan/atau kewajiban:

Kode KBLI	Judul KBLI	Klasifikasi Risiko	Persyaratan dan/atau Kewajiban	Bukti Penuhuan	Lembaga Verifikasi	Masa Berlaku
41012 (Pendukung)	Konstruksi Gedung Perkantoran	Menengah Tinggi	Persyaratan: - Standar Penetapan Kemampuan Badan Usaha Jasa Konstruksi Kewajiban: - Melaporkan kegiatan usaha tahunan - Melakukan pencatatan pengalaman badan usaha - Menerapkan standar keamanan, keselamatan, kesehatan dan keberlanjutan meliputi: Standar mutu bahan; Standar mutu peralatan; Standar keselamatan dan kesehatan kerja; Standar prosedur pelaksanaan Jasa Konstruksi; Standar mutu hasil pelaksanaan Jasa Konstruksi; Standar operasi dan pemeliharaan. Pedoman perlindungan sosial tenaga kerja sesuai ketentuan peraturan perundang-undangan; dan Standar pengelolaan lingkungan hidup sesuai ketentuan peraturan perundang-undangan.	Disetujui secara otomatis oleh sistem OSS (fiktif positif) berdasarkan Peraturan Pemerintah Nomor 5 Tahun 2021 Pasal 204.	Kementerian Pekerjaan Umum dan Perumahan Rakyat	Selama Pelaku Usaha menjalankan kegiatan usaha

1. Dengan ketentuan bahwa Sertifikat Standar tersebut hanya berlaku untuk Kode dan Judul KBLI yang tercantum dalam lampiran ini.
2. Pelaku Usaha wajib memenuhi persyaratan dan/atau kewajiban sesuai Norma, Standar, Prosedur, dan Kriteria (NSPK) Kementerian/Lembaga (K/L).
3. Verifikasi pemenuhan persyaratan Pelaku Usaha dilakukan oleh Kementerian/Lembaga/Pemerintah Daerah terkait.
4. Lampiran ini merupakan bagian tidak terpisahkan dari dokumen Sertifikat Standar tersebut.



PEMERINTAH REPUBLIK INDONESIA

PERIZINAN BERUSHA UNTUK MENUNJANG KEGIATAN USAHA
SERTIFIKAT BADAN USAHA
(SBU) KONSTRUKSI
PB-UMKU: 280323007769800100002

Pemerintah Republik Indonesia menerbitkan Perizinan Berusaha Untuk Menunjang Kegiatan Usaha (PB-UMKU), yang merupakan Sertifikat Badan Usaha (SBU) konstruksi kepada Pelaku Usaha berikut ini:

- | | |
|--|---|
| 1. Nama Pelaku Usaha | : PT ALFA TATA GRIYA |
| 2. Nomor Induk Berusaha (NIB) | : 2803230077698 |
| 3. Alamat Kantor | : JL. GAJAH MADA 99, Desa/Kelurahan Kwadungan, Kec. Ngasem, Kab. Kediri, Provinsi Jawa Timur
Kode Pos: 64182 |
| 4. Status Penanaman Modal | : Penanaman Modal Dalam Negeri (PMDN) |
| 5. Kode Klasifikasi Baku Lapangan Usaha Indonesia (KBLI) | : 41015 - Konstruksi Gedung Kesehatan |
| 6. Lokasi Usaha | : Jalan Gajah Mada Desa/Kelurahan Kwadungan, Kec. Ngasem, Kab. Kediri, Provinsi Jawa Timur
Kode Pos: 64182 |

Telah memenuhi persyaratan:

Lampiran Perizinan Berusaha Untuk Menunjang Kegiatan Usaha ini memuat data teknis yang merupakan bagian tidak terpisahkan dari dokumen ini. Pelaku Usaha tersebut di atas wajib menjalankan kegiatan usahanya sesuai dengan ketentuan perundang-undangan yang berlaku.

Diberbitkan tanggal: 03 Agustus 2023

a.n. Menteri Pekerjaan Umum dan Perumahan Rakyat
Menteri Investasi/
Kepala Badan Koordinasi Penanaman Modal,



Ditandatangani secara elektronik

Docetak tanggal: 01 Maret 2024

- Dokumen ini diterbitkan sistem OSS berdasarkan data dari Pelaku Usaha, terjamin dalam sistem OSS, yang menjadi tanggung jawab Pelaku Usaha.
- Dalam hal terjadi kekeliruan isi dokumen ini akan dilakukan perbaikan sebagaimana mestinya.
- Dokumen ini telah ditandatangani secara elektronik menggunakan sertifikat elektronik yang diterbitkan oleh BSE-ESSN.
- Data lengkap Perizinan Berusaha dapat diperoleh melalui sistem OSS menggunakan fitur akses.



PEMERINTAH REPUBLIK INDONESIA
PERIZINAN BERUSHA UNTUK MENUNJANG KEGIATAN USAHA
SERTIFIKAT BADAN USAHA (SBU) KONSTRUKSI
LAMPIRAN
PB-UMKU: 280323007769800100002

Lampiran berikut memuat data teknis Sertifikat Badan Usaha (SBU) konstruksi sebagai berikut:

Berdasarkan Undang-undang Nomor 2 Tahun 2017 tentang Jasa Konstruksi sebagaimana telah diubah dengan Undang-undang Nomor 11 Tahun 2020 tentang Cipta Kerja dan peraturan turunannya, dengan ini Lembaga Pengembangan Jasa Konstruksi (LPJK) menetapkan bahwa PT. ALFA TATA GRIYA:

- | | |
|-----------------------|--|
| Asosiasi yang diikuti | : GAPENSI |
| Nama PJBU | : MOCH ALFAN |
| Nama PJTBU | : MOCHAMMAD IRSYAD ALY DAFFA / F 2146 10525 2023 0078066 SI 01 |
| Nama PJTBU 2 | : -- |
| E-mail | : pt.alfatagriya@gmail.com |
| NPWP | : 404161697655000 |
| Jenis Usaha | : Pekerjaan Konstruksi |
| Nomor Registrasi LPJK | : F.1.01.BG.K.01.2023.0048796 |
| Ditetapkan tanggal | : 2023-08-03 |
| Masa Berlaku s.d. | : 2026-08-02 |

Ditetapkan sebagai Badan Usaha Jasa Konstruksi dengan kemampuan, rincian kualifikasi & subklasifikasi dan status pemenuhan kewajiban sebagaimana tercantum pada halaman berikut yang merupakan bagian tidak terpisahkan dengan lampiran ini.



Keterangan:
Informasi umum, data teknis, rincian kualifikasi dan subklasifikasi serta status pemenuhan kewajiban pelaku usaha yang tercatat pada website LPJK juga dapat dilihat pada QRCode berikut, dan dapat diverifikasi menggunakan Aplikasi Jakontrust.

- Dokumen ini diterbitkan sistem OSS berdasarkan data dari Pelaku Usaha, terjamin dalam sistem OSS, yang menjadi tanggung jawab Pelaku Usaha.
- Dalam hal terjadi kekeliruan isi dokumen ini akan dilakukan perbaikan sebagaimana mestinya.
- Dokumen ini telah ditandatangani secara elektronik menggunakan sertifikat elektronik yang diterbitkan oleh BSE-ESSN.
- Data lengkap Perizinan Berusaha dapat diperoleh melalui sistem OSS menggunakan fitur akses.





PEMERINTAH REPUBLIK INDONESIA

PERIZINAN BERUSAHA BERBASIS RISIKO
SERTIFIKAT STANDAR : 28032300776980002

Berdasarkan Undang-Undang Nomor 6 Tahun 2023 tentang Penetapan Peraturan Pemerintah Pengganti Undang-Undang Nomor 2 Tahun 2022 tentang Cipta Kerja Menjadi Undang-Undang, Pemerintah Republik Indonesia menerbitkan Sertifikat Standar kepada Pelaku Usaha berikut ini:

- | | |
|--|---|
| 1. Nama Pelaku Usaha | : PT ALFA TATA GRIYA |
| 2. Nomor Induk Berusaha (NIB) | : 2803230077698 |
| 3. Alamat Kantor | : JL. GAJAH MADA 99, Desa/Kelurahan Kwadungan, Kec. Ngasem, Kab. Kediri, Provinsi Jawa Timur, Kode Pos: 64182 |
| 4. Status Penanaman Modal | : PMDN |
| 5. No. Telepon | : 081233051832 |
| 6. Kode Klasifikasi Baku Lapangan Usaha Indonesia (KBLI) | : 41015 - Konstruksi Gedung Kesehatan |
| 7. Lokasi Usaha | : Jalan Gajah Mada, Desa/Kelurahan Kwadungan, Kec. Ngasem, Kab. Kediri, Provinsi Jawa Timur, Kode Pos: 64182 |
| 8. Status | : Disetujui secara otomatis oleh sistem OSS (fiktif positif) berdasarkan Peraturan Pemerintah Nomor 5 Tahun 2021 Pasal 204. |

Lampiran Sertifikat Standar ini memuat daftar persyaratan dan/atau kewajiban sesuai dengan kode KBLI Pelaku Usaha dan merupakan bagian tidak terpisahkan dari dokumen Sertifikat Standar yang dimaksud. Pelaku Usaha dengan Sertifikat Standar tersebut di atas wajib menjalankan kegiatan usahanya sesuai dengan ketentuan peraturan perundang-undangan.

Diterbitkan tanggal: 5 Maret 2024

a.n. Menteri Pekerjaan Umum dan Perumahan Rakyat
Menteri Investasi/
Kepala Badan Koordinasi Penanaman Modal,



Ditandatangani secara elektronik

Dicetak tanggal: 5 Maret 2024



PEMERINTAH REPUBLIK INDONESIA

PERIZINAN BERUSAHA BERBASIS RISIKO
LAMPIRAN
SERTIFIKAT STANDAR : 28032300776980002

Lampiran berikut ini memuat daftar bidang usaha, persyaratan dan/atau kewajiban:

Kode KBLI	Judul KBLI	Klasifikasi Risiko	Persyaratan dan/atau Kewajiban	Bukti Pemenuhan	Lembaga Verifikasi	Masa Berlaku
41015 (Pendukung)	Konstruksi Gedung Kesehatan	Menengah Tinggi	Persyaratan: - Standar Penetapan Kemampuan Badan Usaha Jasa Konstruksi Kewajiban: - Melaporkan kegiatan usaha tahunan - Melakukan pencatatan pengalaman badan usaha - Menerapkan standar keamanan, keselamatan, kesehatan dan keberlanjutan meliputi: Standar mutu bahan; Standar mutu peralatan; Standar keselamatan dan kesehatan kerja; Standar prosedur pelaksanaan Jasa Konstruksi; Standar mutu hasil pelaksanaan Jasa Konstruksi; Standar operasi dan pemeliharaan; Pedoman perlindungan sosial tenaga kerja sesuai ketentuan peraturan perundang-undangan; dan Standar pengelolaan lingkungan hidup sesuai ketentuan peraturan perundang-undangan.	Disetujui secara otomatis oleh sistem OSS (fiktif positif) berdasarkan Peraturan Pemerintah Nomor 5 Tahun 2021 Pasal 204.	Kementerian Pekerjaan Umum dan Perumahan Rakyat	Selama Pelaku Usaha menjalankan kegiatan usaha

- Dengan ketentuan bahwa Sertifikat Standar tersebut hanya berlaku untuk Kode dan Judul KBLI yang tercantum dalam lampiran ini.
- Pelaku Usaha wajib memenuhi persyaratan dan/atau kewajiban sesuai Norma, Standar, Prosedur, dan Kriteria (NSPK) Kementerian/Lembaga (K/L).
- Verifikasi pemenuhan persyaratan Pelaku Usaha dilakukan oleh Kementerian/Lembaga/Pemerintah Daerah terkait.
- Lampiran ini merupakan bagian tidak terpisahkan dari dokumen Sertifikat Standar tersebut.



PEMERINTAH REPUBLIK INDONESIA

PERIZINAN BERUSAHA UNTUK MENUNJANG KEGIATAN USAHA
SERTIFIKAT BADAN USAHA
(SBU) KONSTRUKSI

PB-UMKU: 280323007769800110001

Pemerintah Republik Indonesia menerbitkan Perizinan Berusaha Untuk Menunjang Kegiatan Usaha (PB-UMKU), yang merupakan Sertifikat Badan Usaha (SBU) konstruksi kepada Pelaku Usaha berikut ini:

- | | |
|--|---|
| 1. Nama Pelaku Usaha | : PT ALFA TATA GRIYA |
| 2. Nomor Induk Berusaha (NIB) | : 2803230077698 |
| 3. Alamat Kantor | : JL. GAJAH MADA 99, Desa/Kelurahan Kwadungan, Kec. Ngasem, Kab. Kediri, Provinsi Jawa Timur
Kode Pos: 64182 |
| 4. Status Penanaman Modal | : Penanaman Modal Dalam Negeri (PMDN) |
| 5. Kode Klasifikasi Baku Lapangan Usaha Indonesia (KBLI) | : 41016 - Konstruksi Gedung Pendidikan |
| 6. Lokasi Usaha | : Jalan Gajah Mada Desa/Kelurahan Kwadungan, Kec. Ngasem, Kab. Kediri, Provinsi Jawa Timur
Kode Pos: 64182 |

Telah memenuhi persyaratan:

Lampiran Perizinan Berusaha Untuk Menunjang Kegiatan Usaha ini memuat data teknis yang merupakan bagian tidak terpisahkan dari dokumen ini. Pelaku Usaha tersebut di atas wajib menjalankan kegiatan usahanya sesuai dengan ketentuan perundang-undangan yang berlaku.

Diterbitkan tanggal: 28 Agustus 2023

a.n. Menteri Pekerjaan Umum dan Perumahan Rakyat
Menteri Investasi/
Kepala Badan Koordinasi Penanaman Modal,



Ditandatangani secara elektronik

Dicetak tanggal: 01 Maret 2024

1. Dokumen ini diterbitkan sistem OSS berdasarkan data dari Pelaku Usaha, terdapat dalam sistem OSS, yang menjadi tanggung jawab Pelaku Usaha.
2. Dalam hal terjadi kesalahan isi dokumen ini akan dilakukan perbaikan sebagaimana mestinya.
3. Dokumen ini telah ditandatangani secara elektronik menggunakan sertifikat elektronik yang diterbitkan oleh BSE-BSSN.
4. Data lengkap Perizinan Berusaha dapat diperoleh melalui sistem OSS menggunakan hak akses.



PEMERINTAH REPUBLIK INDONESIA
PERIZINAN BERUSAHA UNTUK MENUNJANG KEGIATAN USAHA
SERTIFIKAT BADAN USAHA (SBU) KONSTRUKSI
LAMPIRAN

PB-UMKU: 280323007769800110001

Lampiran berikut memuat data teknis Sertifikat Badan Usaha (SBU) konstruksi sebagai berikut:

Berdasarkan Undang-undang Nomor 2 Tahun 2017 tentang Jasa Konstruksi sebagaimana telah diubah dengan Undang-undang Nomor 11 Tahun 2020 tentang Cipta Kerja dan peraturan turunannya, dengan ini Lembaga Pengembangan Jasa Konstruksi (LPJK) menetapkan bahwa PT. ALFA TATA GRIYA:

Asosiasi yang diikuti : GAPENSI
Nama PJBU : MOCH ALFAN
Nama PJTBU : MOHAMMAD IRSYAD ALY DAFFA / F 2146 10525 2023 0078066 SI 01
Nama PJTBU 2 : --
E-mail : pt.alfatagriya@gmail.com
NPWP : 404161697655000
Jenis Usaha : Pekerjaan Konstruksi
Nomor Registrasi LPJK : F.1.01.BG.K.01.2023.0048796
Ditetapkan tanggal : 2023-08-28
Masa Berlaku s.d. : 2026-08-27

Ditetapkan sebagai Badan Usaha Jasa Konstruksi dengan kemampuan, rincian kualifikasi & subklasifikasi dan status pemenuhan kewajiban sebagaimana tercantum pada halaman berikut yang merupakan bagian tidak terpisahkan dengan lampiran ini.



Keterangan:
Informasi umum, data teknis, rincian kualifikasi dan subklasifikasi serta status pemenuhan kewajiban pelaku usaha yang tercatat pada website LPJK juga dapat dilihat pada QRCode berikut, dan dapat diverifikasi menggunakan Aplikasi Jakonstrust.

1. Dokumen ini diterbitkan sistem OSS berdasarkan data dari Pelaku Usaha, terdapat dalam sistem OSS, yang menjadi tanggung jawab Pelaku Usaha.
2. Dalam hal terjadi kesalahan isi dokumen ini akan dilakukan perbaikan sebagaimana mestinya.
3. Dokumen ini telah ditandatangani secara elektronik menggunakan sertifikat elektronik yang diterbitkan oleh BSE-BSSN.
4. Data lengkap Perizinan Berusaha dapat diperoleh melalui sistem OSS menggunakan hak akses.





PEMERINTAH REPUBLIK INDONESIA

PERIZINAN BERUSAHA UNTUK MENUNJANG KEGIATAN USAHA
SERTIFIKAT BADAN USAHA
(SBU) KONSTRUKSI

PB-UMKU: 280323007769800110001

Pemerintah Republik Indonesia menerbitkan Perizinan Berusaha Untuk Menunjang Kegiatan Usaha (PB-UMKU), yang merupakan Sertifikat Badan Usaha (SBU) konstruksi kepada Pelaku Usaha berikut ini:

- 1. Nama Pelaku Usaha : PT ALFA TATA GRIYA
- 2. Nomor Induk Berusaha (NIB) : 2803230077698
- 3. Alamat Kantor : JL. GAJAH MADA 99, Desa/Kelurahan Kwadungan, Kec. Ngasem, Kab. Kediri, Provinsi Jawa Timur
Kode Pos: 64182
- 4. Status Penanaman Modal : Penanaman Modal Dalam Negeri (PMDN)
- 5. Kode Klasifikasi Baku Lapangan Usaha Indonesia (KBLU) : 41016 - Konstruksi Gedung Pendidikan
- 6. Lokasi Usaha : Jalan Gajah Mada Desa/Kelurahan Kwadungan, Kec. Ngasem, Kab. Kediri, Provinsi Jawa Timur
Kode Pos: 64182

Telah memenuhi persyaratan:

Lampiran Perizinan Berusaha Untuk Menunjang Kegiatan Usaha ini memuat data teknis yang merupakan bagian tidak terpisahkan dari dokumen ini. Pelaku Usaha tersebut di atas wajib menjalankan kegiatan usahanya sesuai dengan ketentuan penandang-undangan yang berlaku.

Diterbitkan tanggal: 28 Agustus 2023

a.n. Menteri Pekerjaan Umum dan Perumahan Rakyat
Menteri Investasi/
Kepala Badan Koordinasi Penanaman Modal,



Ditandatangani secara elektronik

Di cetak tanggal: 01 Maret 2024

- 1. Dokumen ini diterbitkan dalam OSS berdasarkan data dari Pelaku Usaha, tersimpan dalam sistem OSS, yang menjadi tanggung jawab Pelaku Usaha.
- 2. Dalam hal terjadi kesalahan isi dokumen ini akan dilakukan perbaikan sebagaimana mestinya.
- 3. Dokumen ini telah ditandatangani secara elektronik menggunakan sertifikat elektronik yang diterbitkan oleh BSN-BSDN.
- 4. Data lengkap Perizinan Berusaha dapat diperoleh melalui sistem OSS menggunakan hak akses.



Rincian Kualifikasi dan Subklasifikasi

No	Kualifikasi	Kode Subkla	Sifat	KBLU	Subklasifikasi	Nama PJSKBU
1.	Kecil	B0006	Umum	41016	Konstruksi Gedung Pendidikan	MOHAMAD AGUNG SISWANTO F 2146 10544 2023 0124868 SI 01

Pelaksana sertifikasi : Gamana Krida Bhakti (GAPENSI)

- 1. Dokumen ini diterbitkan dalam OSS berdasarkan data dari Pelaku Usaha, tersimpan dalam sistem OSS, yang menjadi tanggung jawab Pelaku Usaha.
- 2. Dalam hal terjadi kesalahan isi dokumen ini akan dilakukan perbaikan sebagaimana mestinya.
- 3. Dokumen ini telah ditandatangani secara elektronik menggunakan sertifikat elektronik yang diterbitkan oleh BSN-BSDN.
- 4. Data lengkap Perizinan Berusaha dapat diperoleh melalui sistem OSS menggunakan hak akses.



PEMERINTAH REPUBLIK INDONESIA
PERIZINAN BERUSAHA UNTUK MENUNJANG KEGIATAN USAHA
SERTIFIKAT BADAN USAHA (SBU) KONSTRUKSI
LAMPIRAN

PB-UMKU: 280323007769800110001

Lampiran berikut memuat data teknis Sertifikat Badan Usaha (SBU) konstruksi sebagai berikut:

Berdasarkan Undang-undang Nomor 2 Tahun 2017 tentang Jasa Konstruksi sebagaimana telah diubah dengan Undang-undang Nomor 11 Tahun 2020 tentang Cipta Kerja dan peraturan turunannya, dengan ini Lembaga Pengembangan Jasa Konstruksi (LPJK) menetapkan bahwa PT. ALFA TATA GRIYA:

- Asosiasi yang diikuti : GAPENSI
- Nama PJBU : MOCH ALFAN
- Nama PJTBU : MOHAMMAD IRSYAD ALY DAFFA / F 2146 10525 2023 0078066 SI 01
- Nama PJTBU 2 : --
- E-mail : pt.alfatagriya@gmail.com
- NPWP : 404161697655000
- Jenis Usaha : Pekerjaan Konstruksi
- Nomor Registrasi LPJK : F.1.01.BG.K.01.2023.0048796
- Ditetapkan tanggal : 2023-08-28
- Masa Berlaku s.d. : 2026-08-27

Ditetapkan sebagai Badan Usaha jasa Konstruksi dengan kemampuan, rincian kualifikasi & subklasifikasi dan status pemenuhan kewajiban sebagaimana tercantum pada halaman berikut yang merupakan bagian tidak terpisahkan dengan lampiran ini.



Keterangan:
Informasi umum, data teknis, rincian kualifikasi dan subklasifikasi serta status pemenuhan kewajiban pelaku usaha yang tercatat pada website LPJK juga dapat dilihat pada QRCode berikut, dan dapat diverifikasi menggunakan Aplikasi Jakonstruksi.

- 1. Dokumen ini diterbitkan dalam OSS berdasarkan data dari Pelaku Usaha, tersimpan dalam sistem OSS, yang menjadi tanggung jawab Pelaku Usaha.
- 2. Dalam hal terjadi kesalahan isi dokumen ini akan dilakukan perbaikan sebagaimana mestinya.
- 3. Dokumen ini telah ditandatangani secara elektronik menggunakan sertifikat elektronik yang diterbitkan oleh BSN-BSDN.
- 4. Data lengkap Perizinan Berusaha dapat diperoleh melalui sistem OSS menggunakan hak akses.





PEMERINTAH REPUBLIK INDONESIA
PERIZINAN BERUSAHA UNTUK MENUNJANG KEGIATAN USAHA
SERTIFIKAT BADAN USAHA (SBU) KONSTRUKSI
LAMPIRAN
PB-UMKU: 280323007769800040001

Lampiran berikut memuat data teknis Sertifikat Badan Usaha (SBU) konstruksi sebagai berikut:

Berdasarkan Undang-undang Nomor 2 Tahun 2017 tentang Jasa Konstruksi sebagaimana telah diubah dengan Undang-undang Nomor 11 Tahun 2020 tentang Cipta Kerja dan peraturan turunannya, dengan ini Lembaga Pengembangan Jasa Konstruksi (LPJK) menetapkan bahwa PT. ALFA TATA GRIYA:

Asosiasi yang diikuti : GAPENSI
Nama PJBU : MOCH. ALFAN
Nama PJTBU : MOCHAMMAD IRSYAD ALY DAFFA / F 2146 10525 2023 0078066 SI 01
Nama PJTBU 2 : --
E-mail : pt.alfatagriya@gmail.com
NPWP : 404161697655000
Jenis Usaha : Pekerjaan Konstruksi
Nomor Registrasi LPJK : F.1.01.BG.K.01.2024.0048796
Ditetapkan tanggal : 2024-03-23
Masa Berlaku s.d. : 2027-03-22

Ditetapkan sebagai Badan Usaha Jasa Konstruksi dengan kemampuan, rincian kualifikasi & subklasifikasi dan status pemenuhan kewajiban sebagaimana tercantum pada halaman berikut yang merupakan bagian tidak terpisahkan dengan lampiran ini.



Keterangan:
Informasi umum, data teknis, rincian kualifikasi dan subklasifikasi serta status pemenuhan kewajiban pelaku usaha yang tercatat pada website LPJK juga dapat dilihat pada QRCode berikut, dan dapat diverifikasi menggunakan Aplikasi Jakonstruksi.

1. Dokumen ini diterbitkan sistem OSS berdasarkan data dari Pelaku Usaha, tersimpan dalam sistem OSS yang menjadi tanggung jawab Pelaku Usaha.
2. Dalam hal terjadi kekeliruan isi dokumen ini akan dilakukan perbaikan sebagaimana mestinya.
3. Dokumen ini telah dibundling secara elektronik menggunakan sertifikat elektronik yang diterbitkan oleh BSS-E-BSSN.
4. Data lengkap Perizinan Berusaha dapat diperoleh melalui sistem OSS menggunakan link berikut.



PEMERINTAH REPUBLIK INDONESIA
PERIZINAN BERUSAHA UNTUK MENUNJANG KEGIATAN USAHA
SERTIFIKAT BADAN USAHA
(SBU) KONSTRUKSI
PB-UMKU: 280323007769800040001

Pemerintah Republik Indonesia menerbitkan Perizinan Berusaha Untuk Menunjang Kegiatan Usaha (PB-UMKU), yang merupakan Sertifikat Badan Usaha (SBU) konstruksi kepada Pelaku Usaha berikut ini:

1. Nama Pelaku Usaha : PT ALFA TATA GRIYA
2. Nomor Induk Berusaha (NIB) : 2803230077698
3. Alamat Kantor : JL. GAJAH MADA 99, Desa/Kelurahan Kwadungan, Kec. Ngasem, Kab. Kediri, Provinsi Jawa Timur
Kode Pos: 64182
4. Status Penanaman Modal : Penanaman Modal Dalam Negeri (PMDN)
5. Kode Klasifikasi Baku Lapangan Usaha : 41019 - Konstruksi Gedung Lainnya
6. Lokasi Usaha : Jalan Gajah Mada Desa/Kelurahan Kwadungan, Kec. Ngasem, Kab. Kediri, Provinsi Jawa Timur
Kode Pos: 64182

Telah memenuhi persyaratan:

1. Standar Penetapan Kemampuan Badan Usaha Jasa Konstruksi (Pekerjaan Konstruksi dan/atau Pekerjaan Konstruksi Terintegrasi)

Lampiran Perizinan Berusaha Untuk Menunjang Kegiatan Usaha ini memuat data teknis yang merupakan bagian tidak terpisahkan dari dokumen ini. Pelaku Usaha tersebut di atas wajib menjalankan kegiatan usahanya sesuai dengan ketentuan perundang-undangan yang berlaku.

Diterbitkan tanggal: 23 Maret 2024

a.n. Menteri Pekerjaan Umum dan Perumahan Rakyat
Menteri Investasi
Kepala Badan Koordinasi Penanaman Modal,



Ditandatangani secara elektronik

Dicetak tanggal: 23 Maret 2024

1. Dokumen ini diterbitkan sistem OSS berdasarkan data dari Pelaku Usaha, tersimpan dalam sistem OSS yang menjadi tanggung jawab Pelaku Usaha.
2. Dalam hal terjadi kekeliruan isi dokumen ini akan dilakukan perbaikan sebagaimana mestinya.
3. Dokumen ini telah dibundling secara elektronik menggunakan sertifikat elektronik yang diterbitkan oleh BSS-E-BSSN.
4. Data lengkap Perizinan Berusaha dapat diperoleh melalui sistem OSS menggunakan link berikut.





PEMERINTAH REPUBLIK INDONESIA

PERIZINAN BERUSAHA BERBASIS RISIKO
SERTIFIKAT STANDAR : 28032300776980004

Berdasarkan Undang-Undang Nomor 6 Tahun 2023 tentang Penetapan Peraturan Pemerintah Pengganti Undang-Undang Nomor 2 Tahun 2022 tentang Cipta Kerja Menjadi Undang-Undang, Pemerintah Republik Indonesia menerbitkan Sertifikat Standar kepada Pelaku Usaha berikut ini:

- 1. Nama Pelaku Usaha : PT ALFA TATA GRIYA
- 2. Nomor Induk Berusaha (NIB) : 2803230077698
- 3. Alamat Kantor : JL. GAJAH MADA 09, Desa/Kelurahan Kwadungan, Kec. Ngasem, Kab. Kediri, Provinsi Jawa Timur, Kode Pos: 64182
- 4. Status Penanaman Modal : PMDN
- 5. No. Telepon : 081233051832
- 6. Kode Klasifikasi Baku Lapangan Usaha Indonesia (KBLI) : 41019 - Konstruksi Gedung Lainnya
- 7. Lokasi Usaha : Jalan Gajah Mada, Desa/Kelurahan Kwadungan, Kec. Ngasem, Kab. Kediri, Provinsi Jawa Timur, Kode Pos: 64182
- 8. Status : Belum terverifikasi

Lampiran Sertifikat Standar ini memuat daftar persyaratan dan/atau kewajiban sesuai dengan kode KBLI Pelaku Usaha dan merupakan bagian tidak terpisahkan dari dokumen Sertifikat Standar yang dimaksud. Pelaku Usaha dengan Sertifikat Standar tersebut di atas wajib menjalankan kegiatan usahanya sesuai dengan ketentuan peraturan perundang-undangan.

Diterbitkan tanggal: 26 Mei 2023

a.n. Menteri Pekerjaan Umum dan Perumahan Rakyat
Menteri Investasi/
Kepala Badan Koordinasi Penanaman Modal,



Ditandatangani secara elektronik

Dicetak tanggal: 23 Maret 2024

- 1. Dokumen ini diterbitkan sistem OSS berdasarkan data dari Pelaku Usaha, terlampir dalam sistem OSS, yang menjadi tanggung jawab Pelaku Usaha.
- 2. Dalam hal terjadi kekeliruan isi dokumen ini akan ditinjau perbaikan sebagaimana mestinya.
- 3. Data lengkap Perizinan Berusaha dapat diperoleh melalui sistem OSS menggunakan hak akses.



PEMERINTAH REPUBLIK INDONESIA

PERIZINAN BERUSAHA BERBASIS RISIKO
LAMPIRAN
SERTIFIKAT STANDAR : 28032300776980004

Lampiran berikut ini memuat daftar bidang usaha, persyaratan dan/atau kewajiban:

Kode KBLI	Judul KBLI	Klasifikasi Risiko	Persyaratan dan/atau Kewajiban	Bukti Penuhuan	Lembaga Verifikasi	Masa Berlaku
41019	Konstruksi Gedung Lainnya	Menengah Tinggi	Persyaratan: - Standar Penetapan Kemampuan Badan Usaha Jasa Konstruksi Kewajiban: - Melaporkan kegiatan usaha tahunan - Melakukan pencatatan pengalaman badan usaha - Menerapkan standar keamanan, keselamatan, kesehatan dan keberlanjutan meliputi: Standar mutu bahan; Standar mutu peralatan; Standar keselamatan dan kesehatan kerja; Standar prosedur pelaksanaan Jasa Konstruksi; Standar mutu hasil pelaksanaan Jasa Konstruksi; Standar operasi dan pemeliharaan. Pedoman perlindungan sosial tenaga kerja sesuai ketentuan peraturan perundang-undangan; dan Standar pengelolaan lingkungan hidup sesuai ketentuan peraturan perundang-undangan.	Belum terverifikasi	Kementerian Pekerjaan Umum dan Perumahan Rakyat	Selama Pelaku Usaha menjalankan kegiatan usaha

- 1. Dengan ketentuan bahwa Sertifikat Standar tersebut hanya berlaku untuk Kode dan Judul KBLI yang tercantum dalam lampiran ini.
- 2. Pelaku Usaha wajib memenuhi persyaratan dan/atau kewajiban sesuai Norma, Standar, Prosedur, dan Kriteria (NSPK) Kementerian/Lembaga (K/L).
- 3. Verifikasi pemenuhan persyaratan Pelaku Usaha dilakukan oleh Kementerian/Lembaga/Pemerintah Daerah terkait.
- 4. Lampiran ini merupakan bagian tidak terpisahkan dari dokumen Sertifikat Standar tersebut.

- 1. Dokumen ini diterbitkan sistem OSS berdasarkan data dari Pelaku Usaha, terlampir dalam sistem OSS, yang menjadi tanggung jawab Pelaku Usaha.
- 2. Dalam hal terjadi kekeliruan isi dokumen ini akan ditinjau perbaikan sebagaimana mestinya.
- 3. Data lengkap Perizinan Berusaha dapat diperoleh melalui sistem OSS menggunakan hak akses.



Peringatan untuk diperhatikan:

1. Kartu Peserta Digital/Elektronik adalah tanda bukti kepesertaan yang digunakan untuk menerima manfaat program BPJS Ketenagakerjaan dan tidak dapat dipindahtangankan serta dijadikan jaminan.
2. Berikut adalah hak dan kewajiban peserta BPJS Ketenagakerjaan :
 - a. Kewajiban peserta BPJS Ketenagakerjaan adalah sebagai berikut :
 - Tagihan iuran agar dibayarkan tepat waktu dan sampai bulan berjalan. Dalam hal terlambat membayar iuran akan dikenakan denda 2%.
 - Menyampaikan perubahan/pemgkinian data peserta maupun susunan keluarga.
 - b. Hak peserta BPJS Ketenagakerjaan antara lain adalah :
 - Mendapatkan manfaat sesuai dengan program yang diikuti dan manfaat tambahan lainnya.
 - Kemudahan akses dan kanal BPJS Ketenagakerjaan.
3. Informasikan tanda bukti, kewajiban dan hak-hak kepesertaan BPJS Ketenagakerjaan Anda pada keluarga/ahli waris.
4. Jika Anda pindah Badan Usaha/Pemberi Kerja, laporkan Nomor Kepesertaan Anda pada Badan Usaha / Pemberi Kerja yang baru.
5. Segera melaporkan perubahan/ke tidaksesuaian data kepesertaan anda kepada Pemberi Kerja/Badan Usaha atau kantor cabang BPJS Ketenagakerjaan terdekat. Apabila tidak terdapat pemberitahuan mengenai perubahan data kepesertaan yang tercatat di BPJS Ketenagakerjaan dianggap benar dan tidak ada perubahan.
6. BPJS Ketenagakerjaan tidak pernah meminta Anda untuk memberitahu kata sandi atau informasi akun pribadi Anda kepada pihak manapun termasuk karyawan BPJS Ketenagakerjaan.
7. Penyalahgunaan kartu peserta ini dapat dituntut sesuai dengan ketentuan hukum yang berlaku dan menjadi tanggung jawab anda.



Peringatan untuk diperhatikan:

1. Kartu Peserta Digital/Elektronik adalah tanda bukti kepesertaan yang digunakan untuk menerima manfaat program BPJS Ketenagakerjaan dan tidak dapat dipindahtangankan serta dijadikan jaminan.
2. Berikut adalah hak dan kewajiban peserta BPJS Ketenagakerjaan :
 - a. Kewajiban peserta BPJS Ketenagakerjaan adalah sebagai berikut :
 - Tagihan iuran agar dibayarkan tepat waktu dan sampai bulan berjalan. Dalam hal terlambat membayar iuran akan dikenakan denda 2%.
 - Menyampaikan perubahan/pemgkinian data peserta maupun susunan keluarga.
 - b. Hak peserta BPJS Ketenagakerjaan antara lain adalah :
 - Mendapatkan manfaat sesuai dengan program yang diikuti dan manfaat tambahan lainnya.
 - Kemudahan akses dan kanal BPJS Ketenagakerjaan.
3. Informasikan tanda bukti, kewajiban dan hak-hak kepesertaan BPJS Ketenagakerjaan Anda pada keluarga/ahli waris.
4. Jika Anda pindah Badan Usaha/Pemberi Kerja, laporkan Nomor Kepesertaan Anda pada Badan Usaha / Pemberi Kerja yang baru.
5. Segera melaporkan perubahan/ke tidaksesuaian data kepesertaan anda kepada Pemberi Kerja/Badan Usaha atau kantor cabang BPJS Ketenagakerjaan terdekat. Apabila tidak terdapat pemberitahuan mengenai perubahan data kepesertaan yang tercatat di BPJS Ketenagakerjaan dianggap benar dan tidak ada perubahan.
6. BPJS Ketenagakerjaan tidak pernah meminta Anda untuk memberitahu kata sandi atau informasi akun pribadi Anda kepada pihak manapun termasuk karyawan BPJS Ketenagakerjaan.
7. Penyalahgunaan kartu peserta ini dapat dituntut sesuai dengan ketentuan hukum yang berlaku dan menjadi tanggung jawab anda.

npwp.

KPP PRATAMA PARE

40.416.169.7-655.000

PT. ALFA TATA GRIYA

NPWP16 : 0404 1616 9765 5000



JALAN GAJA MADA RT. 014 RW. 002
KWADUNGAN, NGASEM
KAB. KEDIRI JAWA TIMUR
Tanggal Terdaftar 28/03/2023



djp

www.pajak.go.id

Pajak Kita Untuk Kita

npwp.



KEMENTERIAN KEUANGAN
DIREKTORAT JENDERAL PAJAK

Kartu ini harap disimpan baik-baik dan apabila hilang, agar segera melapor ke Kantor Pelayanan Pajak terdaftar

NPWP agar dicantumkan dalam hal berhubungan dengan dokumen perpajakan

Dalam hal Wajib Pajak pindah domisili, supaya melaporkan diri ke Kantor Pelayanan Pajak lama atau Kantor Pelayanan Pajak baru.

Seluruh layanan perpajakan tidak dipungut biaya



PORTFOLIO

RSIA PUTRI SURABAYA





PROYEK MALANG

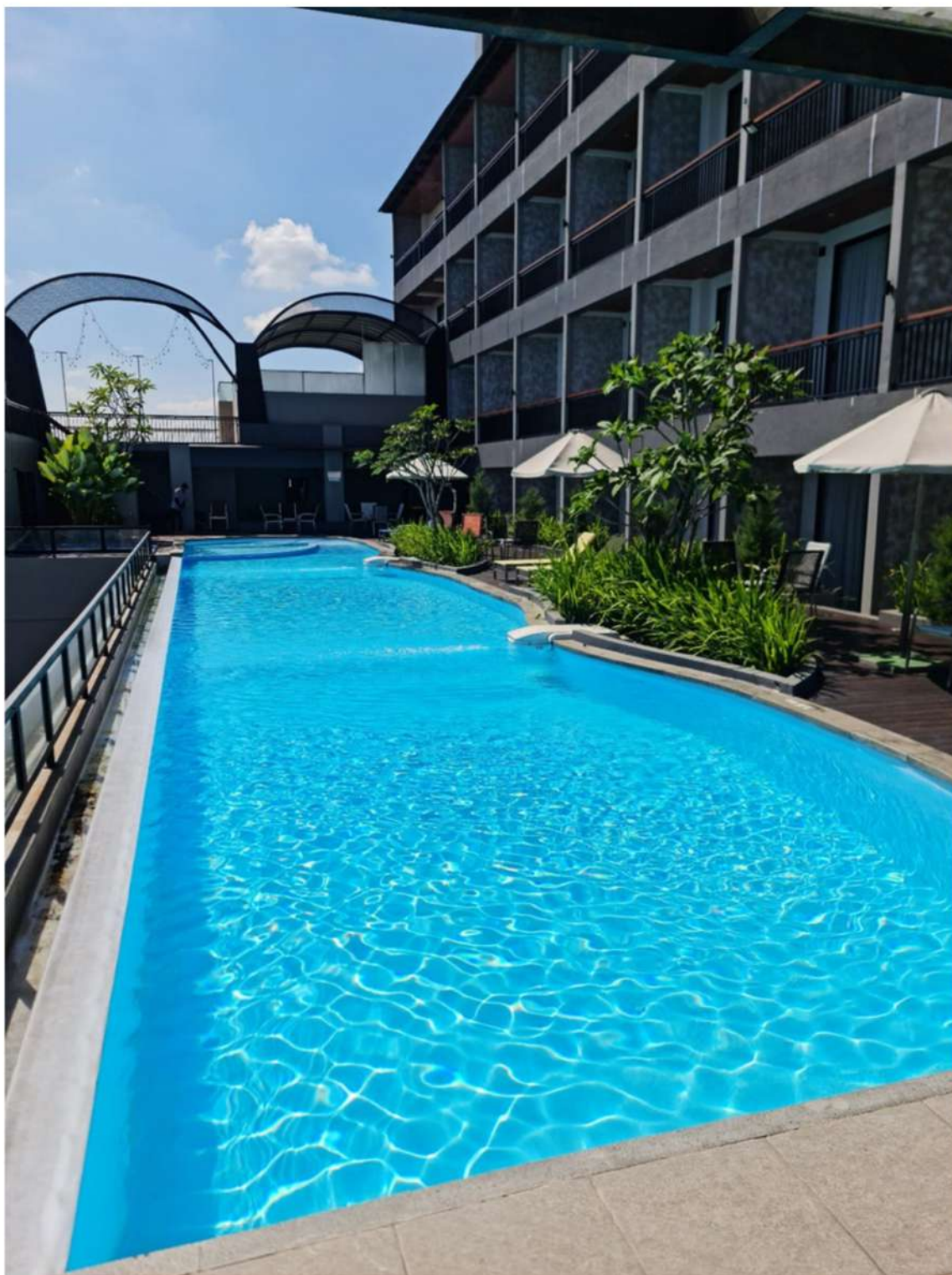



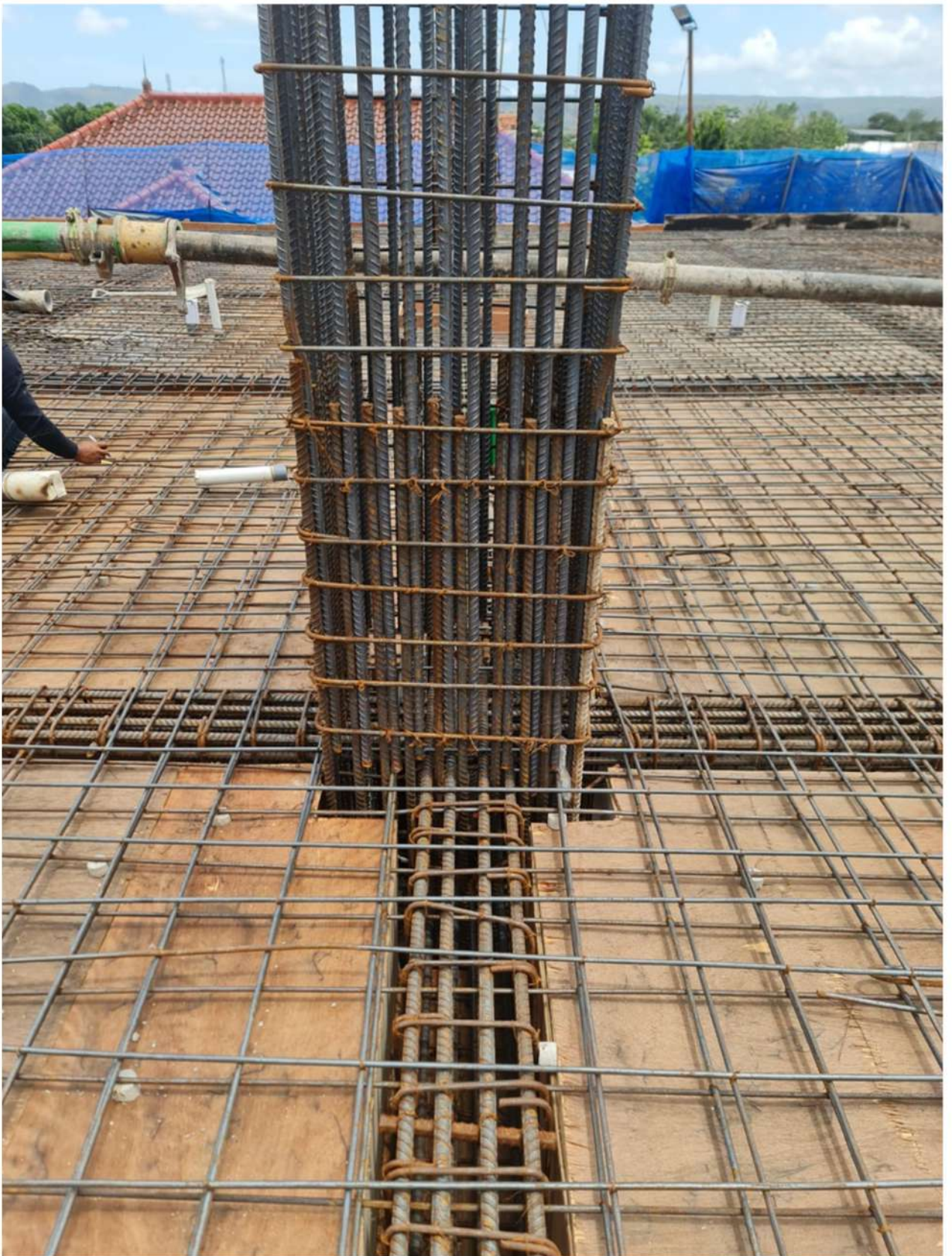





**RUMAH TINGGAL NING
MILLAH LIRBOYO
KEDIRI**



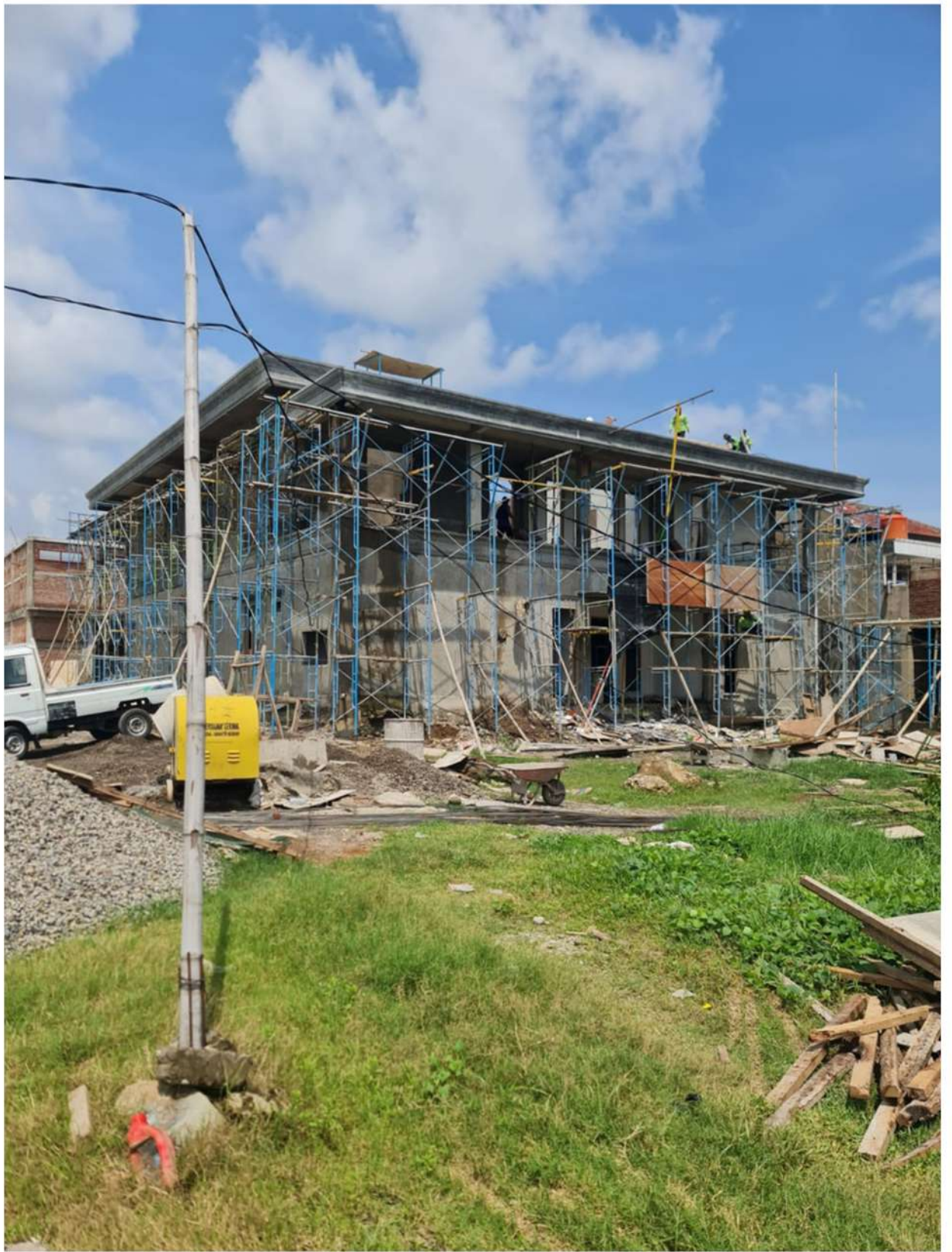



















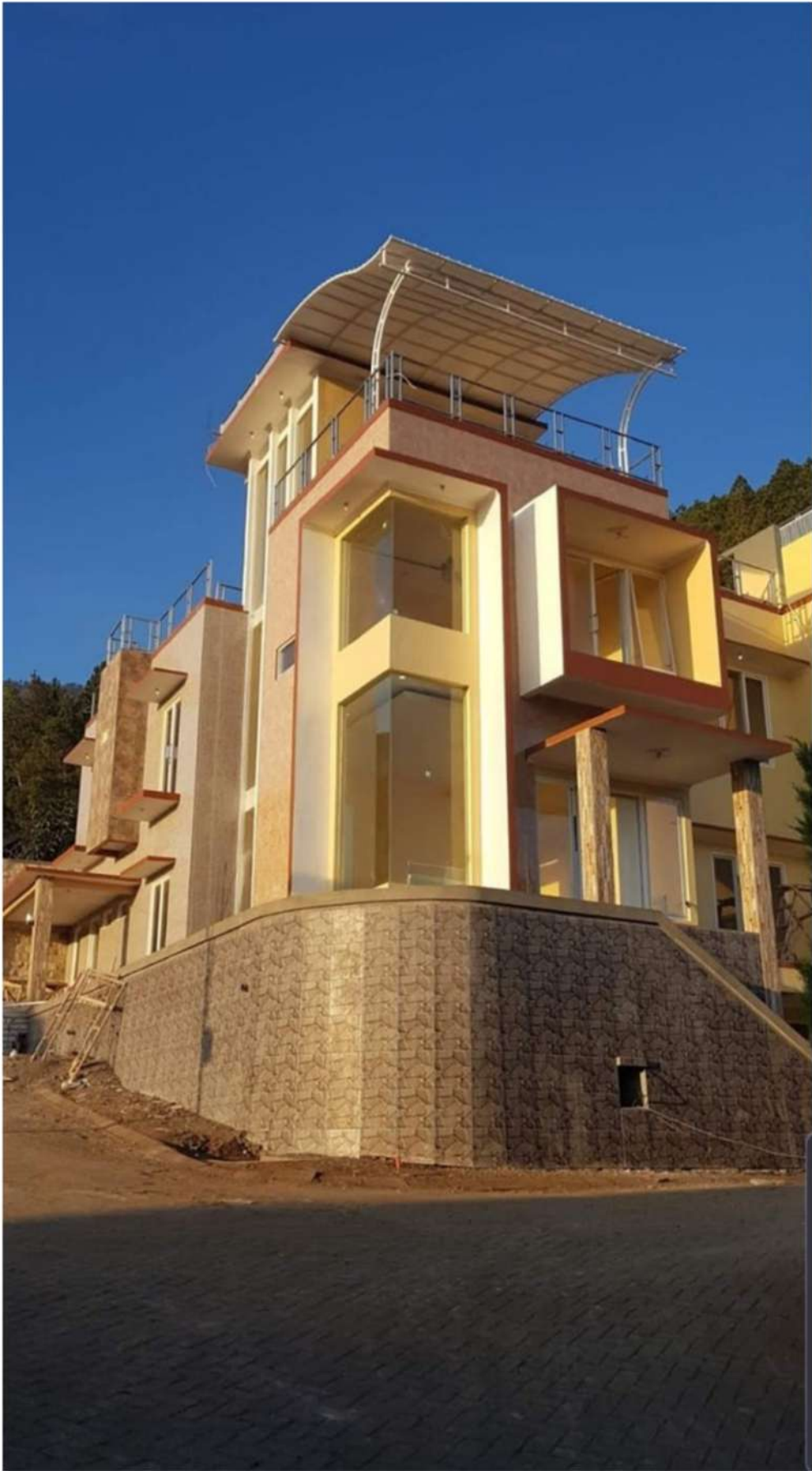













RENOVASI FASAD DAN IGD RSIA PUTRI SURABAYA







Pembangunan Rumah Tinggal Papar Kediri







Pembangunan Gedung KPRI





Pembangunan Hanggar Bandara Dhoho Kediri

















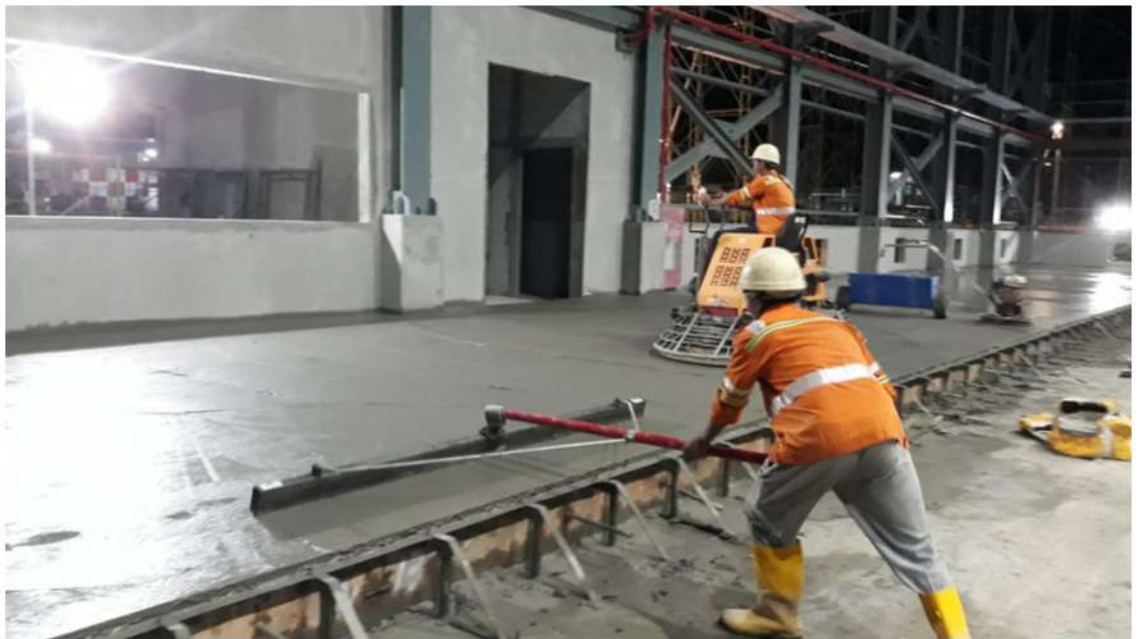





PT ALFA TATA GRIYA
GENERAL CONTRACTOR